

C'EST
PARTI POUR
2018/2019!

Activités ENFANCE & JEUNESSE

POUR PETITS ET GRANDS
DE 0 À 17 ANS

BOUËX • DIRAC • DIGNAC • GARAT
SERS • TORSAC • VOUZAN

MAIRIES



- **BOUËX**
Mairie - Le Bourg
16410 BOUËX
05 45 24 91 14
mairie@bouex.fr ✉
- **DIGNAC**
Mairie - 1, place du champ de foire
16410 DIGNAC
05 45 24 50 35
mairie@dignac.fr ✉
- **DIRAC**
Mairie - 239, rue du Bourg
16410 DIRAC
05 45 60 61 69
mairie@dirac.fr ✉
- **GARAT**
133 rue du Dr Jean Bouillaud -
16410 Garat
05 45 60 62 73
mairie@garat.fr ✉
- **SERS**
Mairie - Le Bourg 16410 SERS
05 45 24 91 10
mairie.sers16@wanadoo.fr ✉
- **TORSAC**
Mairie - Le Bourg 16410 TORSAC
05 45 24 54 20
mairietorsac@wanadoo.fr ✉
- **VOUZAN**
Mairie - Le Bourg
16410 VOUZAN
05 45 24 90 78
mairie.vouzan@wanadoo.fr ✉

ÉCOLES



- **École de BOUËX**
Les frères CHABASSE
École élémentaire
Le Bourg - 16410 BOUËX
05 45 24 94 41
- **École de DIGNAC**
Marie et François MAYOUX
École maternelle et élémentaire
1, place des Écoles
16410 DIGNAC
05 45 24 88 04
- **École de DIRAC**
École élémentaire
506, route de La Boissière
16410 DIRAC
05 45 60 64 24
- **École de GARAT**
Rue des Écoles - 16410 GARAT
École maternelle intercommunale
(Bouëx, Dirac, Garat)
05 45 60 62 01
École élémentaire
05 45 60 60 73
- **École de SERS**
École maternelle
+ CP (RPI avec Vouzan)
Le Bourg 16410 SERS
05 45 60 26 82
- **École de TORSAC**
École élémentaire
Le Bourg 16410 TORSAC
05 45 24 50 50
- **École de VOUZAN**
École élémentaire (CE1 au CM2)
(RPI avec Sers)
Le Bourg 16410 VOUZAN
05 45 24 96 88

RPI : Regroupement
Pédagogique Intercommunal



PETITE ENFANCE



0-6
ANS

RELAIS ASSISTANTES MATERNELLES

Lieu d'accueil, d'information et d'accompagnement concernant les différents modes d'accueil du jeune enfant et le statut d'assistante maternelle.

● **Parents, futurs parents, assistantes maternelles, candidats à l'agrément**

Permanences téléphoniques et accueil sur rendez-vous lundi, mardi & vendredi de 14h à 17h

**Assistants maternelles & enfants
Ateliers d'éveil (sur inscription)
lundi, mardi, jeudi & vendredi de 9h à 12h**

● **Contact :**

Fabienne GUEDON & Emmanuelle JUTARD
4, rue des écoles 16 410 DIGNAC
05 45 66 29 49
ram.dignac@grandangouleme.fr ↗

*Petit
à petit*



LIEU D'ACCUEIL ENFANTS ET PARENTS

Le LAEP accueille les familles accompagnées d'un enfant de moins de 6 ans. C'est un lieu de jeux, de paroles et d'échange. La libre fréquentation est basée sur le volontariat. L'accueil est anonyme et confidentiel.

Les parents, futurs parents et grands parents viennent avec leur enfant partager un moment de convivialité dans un cadre adapté aux tout petits.

**Ouvert mercredi matin de 9h à 12h.
Fermé pendant les vacances scolaires**

● **Contact :**

Emmanuelle JUTARD & Marie Chantal DUPUY
4, rue des écoles 16410 DIGNAC
05 45 66 29 49
ram.dignac@grandangouleme.fr ↗

*Petit
à petit*



ACCUEIL DE LOISIRS SANS HÉBERGEMENT

3-17
ANS



L'ALSH « Vallée de l'Échelle » est ouvert à tous, résidant sur le GrandAngoulême ou non, pour les enfants âgés de 3 (ou 2 ans et demi si scolarisés) à 17 ans.

PERMANENCES ADMINISTRATIVES

○ Hors vacances scolaires

Ouvert le lundi, mardi, jeudi de 9h à 12h30
et de 13h30 à 17h - le mercredi de 7h30 à 18h30

○ Pendant les vacances scolaires

Ouvert du lundi au vendredi de 7h30 à 18h30

COORDONNÉES

Pauline MAHIEU 06 86 24 10 66
Aurélié LEBECQUE 06 45 28 64 45

05 45 25 59 18

Route du Stade 16 410 DIRAC

alsh.dirac@grandangouleme.fr



MODALITÉS D'INSCRIPTION

Remplir la **fiche d'inscription** et la **fiche sanitaire** pour chaque enfant.
Avoir pris connaissance du **règlement intérieur**.

MODALITÉS DE RÉSERVATION

Compléter le **calendrier de réservation** correspondant à chaque période (documents disponibles sur notre site internet et à l'ALSH).

Les réservations sont prises en compte **uniquement par écrit** (formulaire ou email) et dans la limite des places disponibles.

Pour plus d'informations
www.jeunesse-vde.asso-web.com

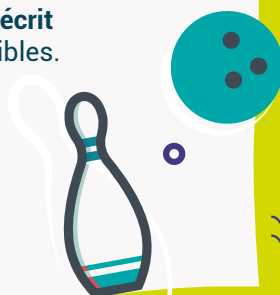

ALSH 3-11 ANS

Les activités proposées aux enfants sont différentes suivant les âges et sont organisées autour de thèmes décidés en amont en réunion de préparation avec l'équipe d'animation.

Les enfants sont accueillis sur le site de l'ALSH situé à DIRAC.

○ **Hors vacances scolaires**

Ouvert les mercredis de 7h30 à 18h30.

○ **Pendant les vacances scolaires**

Ouvert du lundi au vendredi de 7h30 à 18h30.



SECTEUR JEUNES 11-17 ANS

○ **Pendant les vacances scolaires**

Ouvert du lundi au vendredi de 7h30 à 18h30 sur le site de DIRAC pour tous les jeunes âgés de 11 à 17 ans.

Le secteur jeunes propose diverses activités manuelles, sportives et d'expression ainsi que des sorties, des soirées et des mini-camps.



 Secteur jeunes Val'Échelle

Des permanences dans les collèges sont mises en places pour que les jeunes puissent proposer, choisir et donner leur avis sur les activités.

Des actions passerelles pour les CM2 sont également mises en place ponctuellement sur quelques jours pendant chaque vacances.



ACTIVITÉS SPORTIVES



VALÉCHEL FOOT

À partir de 5 ans Stades de Foot de Dirac, Garat, Dignac

- **Contact** : Philippe MENTION - 06 30 38 37 78
philippe-mention@wanadoo.fr ✉
www.valechel-foot.fr



US BOUËX

À partir de 5 ans Stade de Foot de Bouëx

- **Contact** : Loïc LAFONT - 06 76 97 36 34
David DEFONTAINE - 06 07 79 06 47
david.defontaine@wanadoo.fr ✉



VALÉCHEL BASKET

À partir de 6 ans Gymnase de Dirac

- **Contact** : Michel LEMARIE - 06 20 93 38 93
valechel-basket@orange.fr ✉
<http://valechel.basket.free.fr/>  Valechel Baasket



GARAT ENER'GYM

À partir du CP / Adolescents École de Garat

- **Contact** : Carla LAISNÉ - 06 24 49 80 89
Laëtitia BOULANGER - 06 30 47 99 89
garat-energym@hotmail.com ✉  Garat Ener'gym



G'LA PÊCHE - EXPRESSION CORPORELLE

À partir de 4 ans / Adolescents Ancienne école de Dirac

- **Contact** : Angélique DELAGE - 06 10 77 18 37
assoglapeche@gmail.com ✉  G'la Pêche



VALÉCHEL TENNIS

À partir de 4 ans Gymnase Vallée de l'Echelle, Dirac

● **Contact** : Anne Marie DEFORGE - 06 20 30 25 71
amdeforge@gmail.com



VALÉCHEL JUDO

À partir de 4 ans Dojo à Dignac, Sers, Villebois Lavalette

● **Contact** : Éric SUIRE - 06 86 13 97 18
valechel.judo@hotmail.fr
www.valecheljudo.fr

 Valéchel Judo



TORSAC CLUB PONGISTE

À partir de 8 ans Salle des fêtes de Torsac

● **Contact** : Jean-Luc SAUVAGE - 07 82 71 24 72
clecam.sauv@laposte.net



PONEY CLUB MOULIN DU GOT

À partir de 1 an Moulin du Got, Dirac

● **Contact** : Juliette DALSEME - 06 77 12 85 15
juliettedalseme@orange.fr
www.moulin dugot-16.ffe.com

 Moulin du Got



ÉQUILIBRE

À partir de 3 ans Chez Voyon Torsac

● **Contact** : Benoît AROSKO - 05 45 24 59 80
www.centre-equestre-equilibre16.com

 Centre équestre Equilibre



HORS CARDE VTT

À partir de 7 ans ATTENTION les enfants doivent être obligatoirement accompagnés de leurs parents.

● **Contact** : Marie MASSAVIE : 07 77 38 90 25
horscadrevtt@hotmail.com
<http://horscadrevtt.wifeo.com/>



ACTIVITÉS CULTURELLES ET ARTISTIQUES



ÉCOLE D'ART DE GRANDANGOULÈME, SITE ÉPIPHYTE

À partir de 4 ans Route de la Boissière, DIRAC
Ateliers de pratiques artistiques : arts plastiques, musique
(pratique collective), théâtre, création numérique.



● **Contact** : l'Epiphyte : 05 45 63 05 67 lepiphyte@grandangouleme.fr ✉
www.ecole-art-grandangouleme.fr ✉

 l'Epiphyte-pôle artistique GrandAngoulême

LE GRAND JEU - ASSOCIATION ADN

À partir de 3 ans & adolescents

Au Grand jeu, l'Aire de Rien, La Vergne 16 410 DIGNAC

Le Grand Jeu est un espace artistique de pleine nature, conçu et réalisé par un collectif d'artistes et de naturalistes pour proposer des activités culturelles et artistiques aux enfants et adolescents.

- Accueil de groupes (à la journée), thèmes : Art • Jeu • Nature
- Stages artistiques : danse, arts plastiques, musique, photographie.
- Interventions en milieu scolaire, Temps d'activités périscolaires, résidences d'artiste

● **Contact** : Pascale GADON - 06 25 03 32 10

adn@icilegrandjeu.fr ✉  Ici.Le.Grand.Jeu

Retrouvez la programmation : www.icilegrandjeu.fr



VAL'ECHELLE DANSE

À partir de 4 ans Salle des fêtes de Vouzan
Cours de danse Hip-Hop • Jazz • Classique



● **Contact** : Mallard Laurence - 07 83 21 41 34 valechelle.danse@gmail.com ✉

VALECHEL REBEL DANCERS COUNTRY

À partir de 10 ans École des Loisirs - Dirac • Cours de danse Country

● **Contact** : Patrice ANTONI - 06 07 24 24 78

Sylvie ROBERT - 06 10 61 08 65 • rebeldancers@orange.fr ✉

YOGA DE BOUËX

À partir de 8 ans Salle des fêtes de Bouëx
Postures, respirations, enchaînements dynamiques, relaxation

● **Contact** : Martine PERY- 05 45 91 27 89 • yogadebouex@hotmail.com ✉

ASSOCIATION LOTUS : YOGA

À partir de 6 ans & adolescents Dojo de Sers • Yoga et atelier Yoga Parents-enfants

● **Contact** : Hélène NAJEAN- 05 45 24 93 04 • helene.najean@gmail.com ✉



BIBLIOTHÈQUES LECTURES...



BOUËX

Section jeunesse et adultes Ouvert les samedis : 11h - 12h

École de Bouëx 16 410 BOUËX (Route de l'École)

● **Contact** : Mme FAUCONNET - 05 45 25 92 95

DIRAC « SI ON LISAIT BIBLIOTHÈQUE »

Section jeunesse et adultes Mercredis : 17h - 19h / samedis : 10h - 12h30

Le bourg, 16 410 DIRAC (Locaux de l'ancienne école)

● **Contact** : Mme Colette SARRAT - 07 88 48 32 40

 Si on lisait Bibliothèque

GARAT « LIVRES ET COMPAGNIE »

Section jeunesse et adultes

Mercredis & jeudis : 15h30 - 18h30 / samedis : 10h - 12h

Accueil de groupes sur rendez- vous (ex : ass. mat. avec enfants...)

Rue du Docteur Bouillaud, 16 410 GARAT (à gauche de la mairie)

● **Contact** : Mme CASTANO - 05 45 60 81 85

livresetcompagnie.garat@gmail.com ↗

TORSAC

Section jeunesse et adultes

Ouvert les mardis : 16h - 18h et samedis : 10h30 - 12h30

Situé dans le bourg (à côté de la salle polyvalente)

● **Contact** : Mme Jany MARTIN - 05 45 24 09 96



LIRE ET FAIRE LIRE

Un appel aux bénévoles pour transmettre aux enfants le plaisir de la lecture.

Si vous avez plus de 50 ans et que vous aimez faire partager votre passion pour les livres aux enfants, des séances de lecture sont organisées en petits groupes, une ou plusieurs fois par semaine, durant toute l'année scolaire au sein du SIVOS Sers-Vouzan.

Pour plus d'informations sur l'opération Lire et Faire Lire :

Sylvain COLMAR - 05 45 95 89 01

LOISIRS



L'ESCHALOU

Association qui agit sur le territoire de la Vallée de l'Échelle pour valoriser les savoirs que nous avons tous à partager. La préservation et la gestion des milieux naturels en fait un formidable outil de pédagogie autour des milieux sauvages.



Alors, venez , adhérez et profitez !

- Café - boutique : échanger, partager, découvrir...
- Soirées à thèmes (jeux, cinéma de plein air...)
- Ateliers thématiques à découvrir en famille (construction ruche, hôtel à insectes, artisanat...)
- Ateliers gourmands
- Accueil de groupes d'enfants

Retrouvez la programmation : www.leschalou.jimdo.com ↗

● **Contact** : Association L'Eschalou Les Tuileries de Niollet 16 410 GARAT
asso.leschalou@hotmail.com ↗

 Association L'Eschalou

RANDONNEURS DE LA VALLÉE DE L'ECHELLE

De nombreux sentiers de randonnées accessibles à tous et des manifestations annuelles : balade des oies sauvages, randos patrimoines l'été...



● **Contact** : 05 45 67 83 37

rando.vallee.echelle@free.fr ↗

www.randonneurs-vallee-echelle.fr ↗

CINÉMA MÉGARAMA

Zone de la Penotte, 16 410 GARAT

● **Contact** : 05 45 61 91 10

www.garat.megarama.fr ↗

MEGARAMA

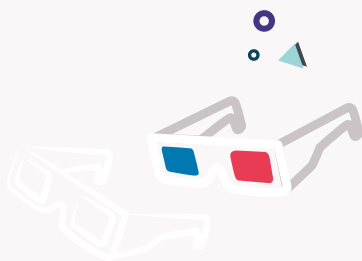



AU GRAND JEU ESPACE DE LOISIRS ET DE JEUX

Nous accueillons les groupes, ou individuels, enfants, familles, écoles, centres de Loisirs, sur un site de 15 hectares aménagé.

Des jeux extérieurs et intérieurs

Foot-golf, mini-golf, labyrinthe, volley, badminton, ping-pong, jeu d'assemblage bois géant, jeu de billes «grandeur nature», billard, baby-foot, parcours de découvertes art/nature, piste de danse, scène ouverte et bibliothèque participative...

Association ADN - La Vergne 16 410 DIGNAC

● **Contact** : Pascale GADON - 06 79 30 73 99

adn@icilegrandjeu.fr ↗

Retrouvez la programmation : www.icilegrandjeu.fr ↗

 Ici.Le.Grand.Jeu

JUNIOR ASSOCIATION

Vous êtes passionnés de danse, de sports de glisse, d'astronomie ?
Vous avez envie de dynamiser votre village, votre quartier ?
Vous souhaitez venir en aide aux personnes en difficulté ? Animer une webradio ? Vous avez moins de 18 ans, un projet qui vous tient à cœur et vous souhaitez découvrir le monde associatif ?

La Junior Association est faite pour vous !

Pour créer une Junior Association, plusieurs critères liés au fonctionnement du dispositif comme aux valeurs du Réseau national des Juniors Associations sont à respecter :

- un groupe d'au moins deux jeunes mineurs, sans aucune autre limite de nombre,
- désigner au minimum deux représentants, obligatoirement mineurs,
- s'acquitter d'une cotisation de 15€/an pour rejoindre le RNJA action,
- le projet doit être porté par les jeunes,
- le fonctionnement de la Junior Association doit être démocratique.



Pour plus d'informations :
www.juniorassociation.org ↗

ou Aurélie LEBECQUE
06 45 28 64 45



POUR PLUS D'INFORMATIONS

Pauline MAHIEU

Coordinatrice Enfance jeunesse
06 86 24 10 66 - 05 45 25 59 18
alsh.dirac@grandangouleme.fr

