

C'EST  
PARTI POUR  
2019/2020!

# BOUGE EN BRACONNE

POUR LES ENFANTS  
ET LES JEUNES

ASNIÈRES-SUR-NOUÈRE • BALZAC  
BRIE • CHAMPNIERS • JAULDES  
MARSAC • VINDELLE

# BOUGE EN BRACONNE 2019/2020

Dans le cadre de la continuité du service rendu sur le territoire, GrandAngoulême poursuit cette année la réalisation de ce livret d'informations. Vous trouverez ainsi une présentation des activités pour les enfants et les jeunes de 0 à 18 ans. GrandAngoulême souhaite vous donner le maximum d'informations afin que vous puissiez repérer et contacter les nombreux acteurs (associations, services municipaux,...) qui animent et dynamisent les 7 communes que sont Asnières-sur-Nouère, Balzac, Brie, Champniers, Jauldes, Marsac et Vindelle.

## GRANDANGOULÊME REMERCIE SES PARTENAIRES

- La Caisse d'Allocations Familiales
- La Direction Départementale de la Cohésion Sociale et de la Protection des Populations
- Le Conseil Départemental de la Charente

## SOMMAIRE

### Petite enfance ..... p 3

Assistants Maternels  
Éveil des moins de 3 ans

### Activités sportives ..... p 4

Arts Martiaux  
Babyfoot  
Badminton  
Basket  
Cyclisme  
Football  
Gymnastique / Remise en forme  
Modélisme  
Pétanque  
Squash  
Sports aériens  
Sports équestres  
Sports mécaniques  
Tennis  
Tennis de table

### Activités culturelles ..... p 10

Arts Plastiques  
Chant  
Cirque  
Danse  
Détente  
Informatique  
Musique / Studio  
Photographie  
Théâtre

### Accueils de loisirs..... p 14 sans hébergement

### Renseignements utiles ..... p 18

Accès Internet  
Association Caravelo  
Bibliothèques  
Informations des jeunes  
et des familles

### Horaires d'ouverture ..... p 20 des mairies

### GrandAngoulême c'est aussi... p 21 - 23

# PETITE ENFANCE



-3 ANS

=

## ASSISTANTS MATERNELS

Les communes d'Asnières-sur-Nouère, Balzac, Brie, Champniers, Jauldes, Marsac et Vindelle (p 20), tiennent à votre disposition la liste des assistants maternels agréés présents sur le territoire. Vous trouverez aussi les listes des assistants maternels sur le site du Département de la Charente. **Vous pouvez aussi contacter les associations Galipette de Brie, Les Petits Poucets de Champniers ou le Relais d'Assistants Maternels de Champniers.**

## ÉVEIL

**De 0 à 3 ans** Association Galipette Éveil 0-3 ans



Lieu d'accueil pour enfants de 0 à 3 ans et non scolarisés, accompagnés de leurs parents, grands-parents de toutes communes ou assistants maternels (de Brie seulement). Un lieu pour apprendre à connaître les autres dans un espace de jeu spécialement aménagé. Des sorties, des animations ou des activités sont proposées par une animatrice diplômée.

La structure est ouverte du lundi au vendredi de 9h à 12h30, le mercredi de 9h à 11h30.

• **Animatrice** : Séverine JOUBERT

• **Contact** : 06 14 65 22 08 ou 05 45 69 96 89 (après-midi)

[galipetteeveil0.3ans@gmail.com](mailto:galipetteeveil0.3ans@gmail.com)

[lequotidiendegalipette.centerblog.net](http://lequotidiendegalipette.centerblog.net) Facebook : galipette éveil 0-3 ans



**De 3 mois à 3 ans** Les Petits Poucets - Champniers

Lieu d'accueil pour les enfants de 3 mois à 3 ans accompagnés de leur assistant maternel. L'association propose des activités et des sorties diverses (spectacle, pique-nique, ferme pédagogique, baby-poney). Elle vous accueille à la maison Musseau (en bas de l'école maternelle) les lundis et mercredis de 9h à 11h30.

• **Responsable** : Floriane ANTONA-DUCHADEAU

• **Contact** : 06 88 97 69 31 - [floriane.antona@sfr.fr](mailto:floriane.antona@sfr.fr)

**De 0 à 3 ans** Tobopouce : 2 structures, un espace dédié à la petite enfance - Champniers

LAEP, Lieu d'Accueil Enfants/Parents : Gratuit, ouvert aux parents le jeudi de 9h à 12h (soutien aux familles et ateliers d'éveil).

RAM, Relais d'Assistants Maternels : Gratuit, ouvert aux assistants maternels le mardi et le vendredi de 9h à 12h. Le RAM propose des temps collectifs avec les enfants, le mardi de 13h à 17h et une permanence dédiée aux familles et professionnelles de la petite enfance (agrément, statut, rôle d'employeur, disponibilités des assistants maternels...).

• **Pour tout renseignement** : Pôle enfance jeunesse éducation et sport - Mairie de Champniers

• **Contact** : 05 45 68 71 62 - [www.mairie-champniers.fr](http://www.mairie-champniers.fr)

**De 3 mois à 3 ans** Crèche Multi Accueil Les Poussins - L'Isle D'Espagnac

Établissement d'accueil collectif du jeune enfant géré par le GrandAngoulême, au sein duquel chaque commune de l'agglomération dispose d'un nombre de places réservées. Plus de renseignements en page 22.

• **Pour tout renseignement** : 05 45 69 00 77

• **Contact** : [lespoussins@grandangouleme.fr](mailto:lespoussins@grandangouleme.fr)



# ACTIVITÉS SPORTIVES



## ARTS MARTIAUX

À partir de 5 ans Association Balzatoise de Viet Vo Dao

Pratique du Viet Vo Dao style Thanh Long. Art martial vietnamien d'une grande richesse technique, alliant force et souplesse, ce qui lui permet de s'adapter à chacun, fille ou garçon, enfant, adolescent ou adulte.

- Responsable : Dominique FESQUET
- Contact : 05 45 67 08 18 - 06 88 75 43 29 - VVD-TLTSP-16@hotmail.fr  
<http://vietvodao-charente.pagesperso-orange.fr/menu/accueil.html>

À partir de 4 ans pour le Baby Judo / 15 ans pour le Taïso Judo Ju-Jitsu Taïso Club de Brie

Initiation aux jeux d'opposition en passant par des exercices psychomoteurs pour les enfants. Apporter des connaissances aux pratiquants débutants ou confirmés. Nouveau : ouverture d'une section baby judo. Pratique du Taïso Training (cross et circuit training) et du Taïso Détente (assouplissement, renforcement musculaire souple et relaxation).

- Responsable : Magali PAGNOUX
- Contact : 06 30 19 56 91 - magalipagnoux@gmail.com - [www.facebook.com/judoclubrie](http://www.facebook.com/judoclubrie)

À partir de 14 ans Aiki Jujutsu Takeda Ryu de Champniers

Transmettre et développer l'Aiki Goshin do Takeda Ryu, École d'arts martiaux traditionnels non compétitive, à vocation culturelle dans l'esprit du Takeda-Ryu Maroto ha et de créer des liens d'amitié entre ses membres.

- Responsable : Olivier DOUCET
- Contact : 05 45 37 38 20 - 06 33 18 81 49 - laurence.olivier16@free.fr  
[www.aatchampniers.ccbc.fr](http://www.aatchampniers.ccbc.fr)

À partir de 14 ans Karaté Wado Ryu Champniers

La pratique du karaté Wado-Ryu tel que le définit le fondateur de ce style, maître Ohtsuka.

- Responsable : Kim OTTOGALLI
- Contact : 06 88 30 77 72 - ottogallikim@gmail.com

## BABYFOOT

À partir de 14 ans Association Babyfoot Club - Vindelle

Pratique du babyfoot ouvert à tous les niveaux, par des jeux ludiques et de perfectionnement.

- Responsable : Yannik THIOLAT
- Contact : 06 63 30 60 89 - a.b.c.v@orange.fr  
<https://www.facebook.com/babyfootvindelle/>

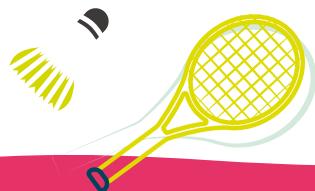



## BADMINTON

**À partir de 12 ans** Amicale Laïque « Section Badminton » - Champniers

Pratique du badminton en loisirs.

- ◉ Responsable : Émilie MOULIN
- ◉ Contact : 06 99 64 65 01 - amicalelaïque.champniers@gmail.com

## BASKET

**De 7 à 13 ans** Leroy-Somer Champniers Basket - Champniers

Pratique du basketball en compétition ou en loisirs.

- ◉ Responsable : Pascal CARRIOT
- ◉ Contact : 05 45 64 50 29 - pascal.carriot@mail.nidec.com  
<https://www.leroysoyer-champniers-basket.com/>

## CYCLISME

**À partir de 13 ans** Brie Loisirs et Culture « Section cyclo VTT »

Pratique du VTT, cyclotourisme, course cyclospor, cyclo-cross en compétition et en loisirs. Association affiliée à l'UFOLEP.

- ◉ Responsable : Julien MAROT et Corentin LIVERTOUT
- ◉ Contact : 06 81 56 68 00 (J. MAROT) - 06 30 30 59 23 (C. LIVERTOUT)  
marion.julien@hotmail.fr - corentinl@hotmail.fr

**À partir de 15 ans** Champniers VTT

L'association souhaite promouvoir la pratique sportive ou loisir du vélo-tout-terrain auprès des jeunes et des adultes.

- ◉ Responsable : Frédéric MOUSNIER
- ◉ Contact : 06 83 32 82 96 - champvtt@gmail.com - [www.champniersvtt.ccbc.fr](http://www.champniersvtt.ccbc.fr)

**À partir de 14 ans** ES Champniers Cyclo

Pratique de la bicyclette sous toutes ses formes. De façon ludique et sportive - goût de l'effort, esprit de partage, capacité à bien vivre en collectivité.

- ◉ Responsable : Pierre VRIGNAUD
- ◉ Contact : 06 75 08 59 86 - eschampnierscyclo@gmail.com - pvrignaud@orange.fr

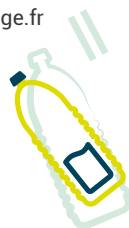

## FOOTBALL

Développer une activité sportive, dans un milieu convivial et donner le droit aux enfants de faire le sport le plus pratiqué en France dans un **état d'esprit de solidarité et de respect de l'adversaire**. Écoles de football toutes catégories, encadrées par des **éducateurs diplômés FFF**.

### De 5 à 17 ans (filles et garçons) Groupement jeune Val-de-Nouère

- o Responsables école de foot : Renaud TARRADE (Asnière/Nouère, Marsac), Philippe LABAT (Montignac) et Julien NEBOUT (Vindelle, Balzac)
- o Contact : 06 32 16 24 20 - garage.tarrade@orange.fr  
06 87 43 51 55 - labatphilippe@orange.fr  
06 63 91 88 54 - j.nebout@yahoo.fr

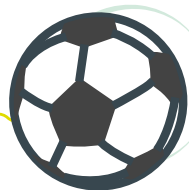

### À partir de 5 ans AS Foot de Brie

- o Responsable : Michel GAUDILLERE
- o Contact : 06 13 70 12 04 - mgde16@laposte.net

### À partir de 6 ans ES Champniers Football

- o Responsable technique et sportif jeunes : Patrice BONNIN
- o Contact : 06 76 04 03 31 - patou-bonnin@orange.fr
- o Responsable école de foot : Claire MOREL
- o Contact : 06 62 81 74 85 - [www.eschampniers.fr](http://www.eschampniers.fr)



## GYMNASTIQUE - REMISE EN FORME

### À partir de 15 ans Néo-Fit - Asnières sur Nouère

Fitness, renforcement musculaire, cardio, endurance, pilat, Zumba®, Fit-boxing animés par Nathalie Lecourt, Élodie (coach Espace Tempo) et Stéphanie.

- o Responsable : Chantal GOMEZ
- o Contact : 06 31 36 68 86 - chantalgomez@free.fr

### À partir de 15 ans Khi Dao Balzac

Pratique du Khi Dao, art énergétique vietnamien reposant sur de la musculation douce, des assouplissements et des exercices respiratoires.

- o Responsable : Dominique FESQUET
- o Contact : 05 45 67 08 18 - 06 88 75 43 29 - VVD-TLTSP-16@hotmail.fr  
<http://vietvodao-charente.pagesperso-orange.fr/menu/accueil.html>

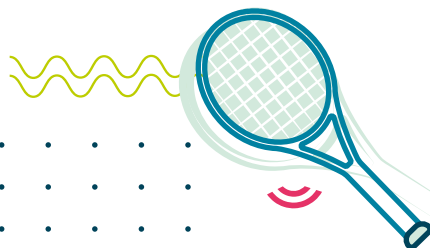

## MODÉLISME

### À partir de 12 ans Ailes silencieuses - Balzac

Faire voler et apprendre à **piloter des modèles réduits** d'avions et de planeurs.

- **Responsable** : Patrick CAMIER
- **Contact** : 05 45 92 13 86

### À partir de 11 ans Association « Les Aiglons » Aéromodélisme - Vindelle

Club d'aéromodélisme de loisir. **Avions, planeurs et hélicoptères**. Club affilié à la Fédération Française d'Aéro Modélisme.

- **Responsables** : Renaud BESSON (Président)
- **Contact** : 06 62 76 95 01  
besson.brm@hotmail.fr - [www.les-aiglons.vindelle.fr](http://www.les-aiglons.vindelle.fr)

## PÉTANQUE

Initiation à la **pratique de la pétanque loisir et compétition**.

### À partir de 8 ans La Boule Garobière - Asnières-sur-Nouère

- **Responsable** : Alain LEDE
- **Contact** : 06 10 78 23 49 - alain.lede@nordnet.fr

### À partir de 5 ans ES Champniers Pétanque

- **Responsable** : Jean-Luc VERNET
- **Contact** : 06 31 96 69 24 - vernetjeanluc@sfr.fr

### À partir de 14 ans L'Entente Boulistes - Marsac

- **Responsables** : Jacques BOULESTIN et René LASCHAUD
- **Contacts** : Jacques BOULESTIN - 05 45 21 47 13  
René LASCHAUD - 09 84 49 79 50 - rlaschaud@gmail.com



## SQUASH

### À partir de 6 ans Squash Club Braconne Charente - Champniers

Initiation et perfectionnement à la pratique du squash. Possibilité de participer à des **tournois loisirs et des compétitions**. École labellisée.

- **Responsable** : Christophe RONDINAUD
- **Contact** : 06 72 49 31 63 - squash16@gmail.com  
[www.squash16.blogspot.com](http://www.squash16.blogspot.com)

## SPORTS AÉRIENS

### À partir de 13 ans Aéroclub d'Angoulême - Brie / Champniers

Baptêmes de l'air, vol d'initiation, école de pilotage pour préparer un brevet de pilote avion ou ULM.

- **Responsable** : Joël CANOR
- **Contact** : 05 45 69 88 22 - [accueil@aeroclub-angouleme.fr](mailto:accueil@aeroclub-angouleme.fr)  
[www.aeroclub-angouleme.fr](http://www.aeroclub-angouleme.fr) ➤

### À partir de 14 ans Ailes Angoumoises et Charentaises - Brie / Champniers

Découverte et école de vol à voile.

- **Responsable** : Patrick THOMAS
- **Contact** : 06 52 05 41 07 - [planeurs.angouleme@free.fr](mailto:planeurs.angouleme@free.fr)  
[www.planeurs.angouleme.free.fr](http://www.planeurs.angouleme.free.fr) ➤

## SPORTS ÉQUESTRES

### À partir de 3 ans Le P'tit trot Balzatois - Balzac

Équitation de loisirs et de compétition pour tous. Perfectionnement, équitation extérieure, **initiation à la voltige**. Endurance, **poney games**, CSO, dressage. Baptême de poney. Passage d'examens fédéraux.

- **Responsable** : Sandrine COURARI
- **Contact** : 06 27 26 72 54 - [leptit.trot.balzatois@sfr.fr](mailto:leptit.trot.balzatois@sfr.fr)

### À partir de 3 ans Écurie de Flore - Brie

Équitation de loisirs et de compétition. Cours, balade, stage d'équitation à cheval ou à poney. **Compétition de sauts d'obstacles**, pension, valorisation de votre cheval, passage des examens fédéraux.

- **Responsable** : Florence BOYER
- **Contact** : 06 37 35 77 34 - [ecuriedeflore@yahoo.fr](mailto:ecuriedeflore@yahoo.fr)

### À partir de 10 ans Attel'Balade - Champniers

Enseignement et **pratique de l'attelage équestre**, randonnées, concours et balades. Possibilité de découverte de l'attelage le samedi après-midi.

- **Responsable** : Pascal FILLEUL
- **Contact** : 05 45 92 58 82 - 06 82 30 74 79 - [filleul.pascal@wanadoo.fr](mailto:filleul.pascal@wanadoo.fr)  
[attel-balade.ffe.com](http://attel-balade.ffe.com) ➤

## SPORTS MÉCANIQUES

### À partir de 5 ans I.Tek karting - Champniers

Promouvoir l'éducation par les activités sportives comme le karting. **École de pilotage**. Nouveau Concept (caméra embarquée, télémétrie).

- **Responsable** : Christophe CONTRE
- **Contact** : 05 45 37 44 00 - [contact@itek karting.com](mailto:contact@itek karting.com)  
[www.itek karting.com](http://www.itek karting.com) ➤





## TENNIS

Pratique du tennis de loisirs ou de compétition. Cours d'initiation, de perfectionnement, l'école de tennis est encadrée par des **moniteurs diplômés** (Brevet d'État, initiateur).

### À partir de 7 ans Tennis Club d'Asnières

- Responsable : Renaud GABORIT
- Contact : 06 89 99 23 48 - renaud.gaborit@orange.fr

### À partir de 6 ans Tennis Club de Balzac

- Responsable : Ross PENNINGTON
- Contact : 06 49 15 65 89 - tcbalzac@yahoo.fr

### À partir de 5 ans Tennis Club de Brie

- Responsable : Daniel PUIMALY
- Contact : 05 45 69 92 82 - 06 61 92 43 24 - puimaly16@gmail.com  
[www.club.fft.fr/brie](http://www.club.fft.fr/brie)

### À partir de 7 ans Tennis Club Champniers

- Responsable : Nicolas BOURDELLE
- Contact : 06 78 98 26 24 - nicolas.bourdelle@gmail.com  
[www.club.fft.fr/tcchampniers](http://www.club.fft.fr/tcchampniers) Facebook : TennisClubChampniers

## TENNIS DE TABLE

Pratique du tennis de table en loisir et en compétition.

### À partir de 6 ans Brie Loisirs et Culture « Section Tennis de Table Brie » - Champniers

- Responsable : Bruno HARDOUIN
- Contact : 05 45 65 42 63 - bhardouin1@free.fr - sttbc16.jimdo.com

### À partir de 6 ans Entente Pongiste Tourriers - Jauldes

- Responsable : Philippe HUBERT
- Contact : 05 45 20 60 30 - 06 37 50 38 33 - yhu16560@gmail.com

## VOLLEY BALL

### À partir de 6 ans Étoile Sportive de Champniers Volley Ball

Initiation, découverte, perfectionnement et pratique du Volley ball, Beach volley, Volley santé et Volley-assis en compétition et loisirs. **Pratique toute l'année : volley ball de septembre à mai ; beach-volley de mai à août.**

- Responsable : Julien DA GUIA
- Contact : 05 45 25 23 59 - 06 28 22 82 13 - escvolleyball@gmail.com  
[www.etoile-sportive-de-champniers-volley-ball.e-monsite.com](http://www.etoile-sportive-de-champniers-volley-ball.e-monsite.com)

# ACTIVITÉS CULTURELLES ET ARTISTIQUES

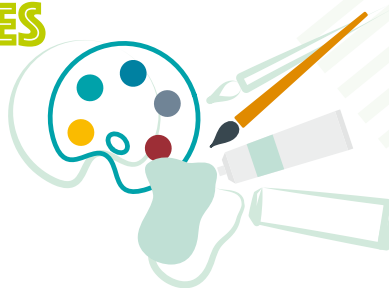

## ARTS PLASTIQUES

Initiation et perfectionnement aux **différentes techniques des arts plastiques** (peinture, dessin, gravure, collages, aquarelle, xylogravure, volume, sculpture...). Organisation de stages.

### À partir de 6 ans **Larela - Balzac**

- **Responsable** : Yvonne WATEAU
- **Contact** : 06 10 87 33 95 - waty@live.fr

### À partir de 14 ans **Brie Loisirs et Culture « Arts en Brie » - Brie**

- **Responsable** : Patricia FORGENEUF
- **Contact** : 06 41 50 85 72 - artsenbrie@gmail.com  
[www.artsenbrie.brie.fr](http://www.artsenbrie.brie.fr)

### À partir de 5 ans **Amicale Laïque « Section Art Créatif »**

- **Responsable** : Lucette Huet
- **Contact** : 06 33 24 54 - amicalelaique.champniers@gmail.com

### À partir de 7 ans **Amicale Laïque « Section Sculpture » - Champniers**

Sculpture sur pierre et bois pour amateur et débutant. Outillage et matière première fournis.

- **Responsable** : Thierry LAFORGE
- **Contact** : 06 87 15 57 62 - amicalelaique.champniers@gmail.com

### À partir de 6 ans **Atelier des Chauvauds - Champniers**

Ouverture de l'atelier à la bande dessinée avec **Émilie SANCHEZ**

- **Responsable** : Laure LAVALLEE (Présidente) & Gisèle RAYBOIS
- **Contact** : 06 13 84 63 47 - 06 37 18 28 75 - laure.lavallee@orange.fr

### À partir de 13 ans **Chevalets d'Argence**

#### « Section Aquarelle-Dessin-Perspective-Huile-Histoire de l'art » - Champniers

- **Responsable** : Caroline FOMBARON (Médaille Arts-Sciences et Lettres)
- **Contact** : 06 10 10 45 31 - carolinefombaron@aol.com  
[www.chevalets-argence.com](http://www.chevalets-argence.com)

### À partir de 7 ans **L'Atelier des Peintres Bandiat-Tardoire - Jauldes**

- **Responsable** : Jean Pierre BONNET
- **Contact** : 05 45 39 20 21 - 06 19 09 12 79

## CHANT



À partir de 6 ans **L'École de la Voix - Champniers**

Cours collectifs de chant, théâtre et Edu K (éducation kinesthésique) pour petits et grands.

- **Responsable** : Laura MAINGOURD
- **Contact** : 06 82 57 14 72 - [lmcoachingvocal@gmail.com](mailto:lmcoachingvocal@gmail.com)  
[www.ecoledelavoix.ccbc.fr/](http://www.ecoledelavoix.ccbc.fr/)

## CIRQUE

À partir de 4 ans **Planche de Cirque**

Ateliers une fois par semaine à Balzac et à Brie. Atelier d'initiation et de découverte aux arts du cirque. De la motricité à la créativité, les enfants pratiqueront l'acrobatie, la jonglerie, l'expression clownesque, l'équilibre sur objet, **le trapèze et le fil d'équilibre à l'occasion sous le chapiteau.**

- **Responsable** : Lucie MENAGE
- **Contact** : 06 32 35 15 82 - [planchedecirque@gmail.com](mailto:planchedecirque@gmail.com)  
[www.planchedecirque.fr](http://www.planchedecirque.fr)

## DANSE

À partir de 6 ans (Zumba Kids) et de 8 ans (New Danse Style)

**Zumba Kids/New Danse Style - Sport Fun - Balzac**

Cours de **Zumba Kids** et de **New Danse Kids (6/11 ans)**. Zumba Kids est un mélange de musiques latines et de pas de danse simplifiés pour créer une animation éducative, sportive et amusante pour les enfants ! À partir de 13 ans, les ados intègrent le cours adulte.

Les cours ont lieu le mercredi soir à partir de 16h30.

- **Responsable** : Élisabeth ROUCHER
- **Contact** : 06 08 83 35 56 - [e.roucher@orange.fr](mailto:e.roucher@orange.fr)  
[www.sportfun1.e-monsite.com](http://www.sportfun1.e-monsite.com)

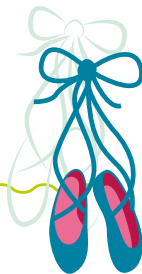

À partir de 4 ans **Brie Modern'jazz**

Éveil, initiation à la danse, expression corporelle par Ludivine, professeur diplômé.

- **Responsable** : Magali FOUCHER
- **Contact** : 06 09 30 71 99 - [foucherdomi@free.fr](mailto:foucherdomi@free.fr)

À partir de 4 ans **Amicale Laique « Section Danse » - Champniers**

Éveil, initiation, danse classique, modern-jazz, pour tous niveaux.

- **Responsable** : Nathalie DULAIS
- **Contact** : 06 03 89 13 98 - [amicalelaique.champniers@gmail.com](mailto:amicalelaique.champniers@gmail.com)

À partir de 4 ans (éveil, initiation et danse classique) et de 8 ans (jazz)

**Art - Ballet - Jazz - École de danse Véronique Picard - Champniers**

Éveil, initiation, danse classique, jazz et barre à terre. **Professeur diplômé d'État.**

- **Responsable** : Véronique PICARD
- **Contact** : 05 45 37 79 63 - 06 84 99 71 54 - [contact@art-ballet-jazz.fr](mailto:contact@art-ballet-jazz.fr)  
[www.art-ballet-jazz.fr](http://www.art-ballet-jazz.fr)

### À partir de 6 ans **Metassi - Champniers**

Danse hip hop break, street jazz et contemporain. Association pour tous.

- **Responsable** : Baptiste PETIT
- **Contact** : 06 17 59 16 97 - [associationmetassi@gmail.com](mailto:associationmetassi@gmail.com)  
[www.metassi.fr](http://www.metassi.fr) ↗

### De 6 à 11 ans **Sang mêlé - Brie**

Initiation aux musiques (djembé/doum doums, chant) et danses africaines du Burkina Faso avec Barnabé KOALA.

- **Responsable** : Karine KOALA
- **Contact** : 06 72 21 19 48 - [soamba2006@yahoo.fr](mailto:soamba2006@yahoo.fr)  
<https://soamba2006.wixsite.com/sangmeles#!> ↗

### À partir de 15 ans **Tendanse - Champniers**

Pratiquer la danse contemporaine dans un souci de développer la créativité et dans une dynamique de recherche personnelle et de rapport aux autres. Travail autour de l'improvisation et de la composition. **Animé par des danseurs professionnels.**

- **Responsable** : Séverine FRUGIER
- **Contact** : 05 45 65 62 44 - [sfrugier@hotmail.com](mailto:sfrugier@hotmail.com)

## DÉTENTE

### À partir de 13 ans **Brie Loisirs et Culture « Section Yoga »**

Étude et pratique du yoga **selon la tradition de l'Inde** (entretien corporel, apaisement des tensions physiques et mentales, confiance en soi et détente générale).

- **Contact** : 06 64 62 95 68 - [frederic.petit@brie.fr](mailto:frederic.petit@brie.fr) - [www.yoga.brie.fr](http://www.yoga.brie.fr) ↗



## INFORMATIQUE

### À partir de 10 ans **Brie Loisirs et Culture « Section Informatique »**

**Cours de formation pour débutants** en informatique (pratique des principaux logiciels, Internet). **Partage des connaissances** pour les membres confirmés.

- **Responsable** : Brie Loisirs et Culture
- **Contact** : 05 45 69 82 10 - [blc.association@brie.fr](mailto:blc.association@brie.fr)

## MUSIQUE - STUDIO

### À partir de 8 ans **Kevrenn Balzac**

Initiation et apprentissage de la musique traditionnelle, formation de solfège et instrumentale : cornemuse écossaise, bombarde, caisse claire écossaise et percussion. Prêt d'instruments (si possible).

- **Responsable** : Katia EOCHÉ
- **Contact** : 05 45 62 29 95 - 06 69 36 83 24 - [eoche.katia@orange.fr](mailto:eoche.katia@orange.fr)  
[www.kevrennbalzac.com](http://www.kevrennbalzac.com) ↗



Formation possible à partir de 16 ans

### Association Music et Passion - Sono lumière 16 - Brie

Animer et sonoriser des soirées dansantes, spectacles ou assemblées générales.

- ◉ **Responsable** : Stéphane BERNARD
- ◉ **Contact** : 06 67 06 96 19 - [stephan@sonolumiere16.com](mailto:stephan@sonolumiere16.com)  
[www.sonolumiere16.sitew.com](http://www.sonolumiere16.sitew.com) ↗

À partir de 4 ans **Amicale Laïque « Section Musique » - Champniers**

Éveil musical, formation musicale (piano, flûte traversière, guitare, batterie, chant et formation de groupes en atelier).

- ◉ **Responsable** : Nathalie DULAIS
- ◉ **Contact** : 06 03 89 13 98 - [amicalelaïque.champniers@gmail.com](mailto:amicalelaïque.champniers@gmail.com)

À partir de 14 ans **Montmartre Music - Champniers**

Studio d'enregistrement pour les particuliers, personne seule et groupes ou chorales.

- ◉ **Responsable** : Volodia DE LA CRUZ
- ◉ **Contact** : 06 78 61 57 63 - [volodia2@wanadoo.fr](mailto:volodia2@wanadoo.fr)  
[www.studio-montmartre.com](http://www.studio-montmartre.com) ↗

## PHOTOGRAPHIE

À partir de 10 ans **Brie Loisirs et Culture « Section Club photo »**

Initiation au tirage noir et blanc. **Prise de vue en studio...** Initiation à la photo numérique et aux différents logiciels photo.

- ◉ **Responsables** : Aurore MERDY
- ◉ **Contact** : 06 18 58 03 44 - [clubphotobrie@gmail.com](mailto:clubphotobrie@gmail.com)  
[www.blc.brie.fr](http://www.blc.brie.fr) ↗

## THÉÂTRE

À partir de 7 ans **Brie Loisirs et Culture « Théâtre les Gavroches »**

Savoir s'exprimer avec son corps, avec sa voix, avec les autres, pour mieux se connaître et mieux les connaître. Développer la concentration, l'imagination et enfin, **monter sur les planches pour être la star d'un soir**, c'est ce que te propose la section théâtre enfants.

- ◉ **Responsable** : Josy ADAM
- ◉ **Contact** : 05 45 66 65 82 - 06 30 53 73 16 - [adamjosette@orange.fr](mailto:adamjosette@orange.fr)  
[www.blc.brie.fr](http://www.blc.brie.fr) ↗

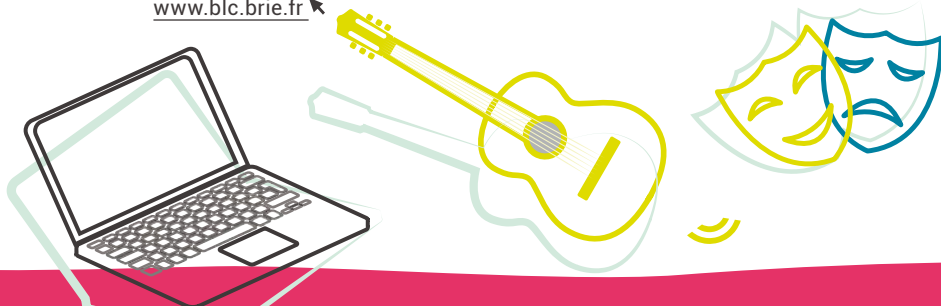

# ACCUEILS DE LOISIRS

## ACCUEILLIR - ÉCOUTER - S'ADAPTER -

L'accueil des enfants en Accueils de Loisirs Sans Hébergement (ALSH) sur

### PÔLE OUEST

Constitué du territoire intercommunal des Communes d'Asnières-sur-Nouère, Balzac, Marsac et Vindelle.

**Organisateur :** SIVOM AsBaMaVis - Place Jean Louis Guez de Balzac - 16430 Balzac

◦ **Directrice :** Christine MARINATO-LEDAIN

◦ **Contact :** 05 45 68 29 34 - [www.asbamavis.ccbc.fr](http://www.asbamavis.ccbc.fr)

#### Accueil de loisirs ASBAMAVIS

**De 3 à 5 ans** À l'école de Balzac pour les mercredis après-midi et les vacances scolaires

**De 6 à 11 ans** À Vindelle pour les mercredis après-midi et les vacances scolaires



◦ **Directrice :** Carole PIERRE  
05 45 68 29 34 - 06 07 60 12 69  
[centredeloisirs.asbamavis@gmail.com](mailto:centredeloisirs.asbamavis@gmail.com)

◦ **Inscriptions :** à la journée pour les vacances scolaires et à la demi-journée pour les mercredis. Dossier annuel d'inscription à retirer à partir du samedi 31 août 2019.

◦ **Pendant les petites et grandes vacances scolaires (sauf Noël) de 7h30 à 19h**  
**Mercredi à Balzac et Vindelle de 12h à 19h**

Bus navettes pour Asnières-sur-Nouère et Marsac

#### Accueil de loisirs MAISON DES JEUNES

**De 11 à 17 ans** Place Jean Louis Guez de Balzac

◦ **Directrice :** Anna GILG - 05 45 68 29 34 - 06 07 99 61 24  
[maisondesjeunes.asbamavis@gmail.com](mailto:maisondesjeunes.asbamavis@gmail.com)

◦ **Inscriptions :** à la journée, à la ½ journée ou à l'activité ou accueil libre. Dossier annuel d'inscription et coupon d'inscription pour les sorties, les mercredis, les vendredis et les samedis.

◦ **Horaires :** • les mercredis d'avril, mai et juin : 12h à 18h  
• petites et grandes vacances : 8h à 18h (sauf Noël)



# SANS HÉBERGEMENT

## S'ÉPANOUIR - RENCONTRER - S'ÉCLATER

Le territoire des 7 communes peut être identifié selon une organisation en 3 pôles.

### PÔLE EST

Constitué du territoire intercommunal des Communes de **Brie et Jauldes**.

**Organisateur :** Mairie de Brie - 106 rue de la mairie - 16590 Brie

#### Accueil de loisirs SAFABRIE

**De 3 à 12 ans** 75, route de la prévôterie

• **Directrice :** Nathalie NIETO - 05 45 69 95 77 - [www.safabrie.brie.fr](http://www.safabrie.brie.fr)

• **Renseignements :** sur place ou par téléphone aux horaires d'ouverture ou sur notre site internet [safabrie.brie.fr](http://safabrie.brie.fr)

• **Inscriptions :**

- à la ½ journée pour les mercredis
- à la journée pour les petites vacances scolaires
- à la semaine pour les grandes vacances scolaires

Le dossier administratif et sanitaire est à remplir obligatoirement pour chaque enfant avant le séjour. Avec ce dossier, une fiche d'inscription est à déposer pour :

- les mercredis de l'année scolaire en cours (en juin pour septembre)
- les petites vacances scolaires (3 semaines avant le 1<sup>er</sup> jour de vacances)
- les grandes vacances scolaires (la 2<sup>e</sup> quinzaine de mai).

En dehors des périodes indiquées ci-dessus, il est encore possible d'effectuer des inscriptions dans la limite des places disponibles.

• **Horaires :** lundi, mardi, jeudi et vendredi de 16h à 18h30 • mercredi de 12h à 18h30  
• petites vacances scolaires de 7h30 à 18h30 • grandes vacances scolaires de 7h15 à 18h30.

• **Projets d'animation :** plaquettes disponibles pour les familles au bureau d'accueil de Safabrie. Les programmes répondent aux besoins, attentes des enfants des 5 groupes d'âges et détaillent les animations jour après jour.

#### Accueil de loisirs CENTRE DE LOISIRS ADOS

**De 11 à 17 ans** 156, rue du bourg

**Directrice :** Aurélie DUPUY - 05 45 69 24 37 - 06 82 44 16 23  
[centre.ados@mairie-brie.fr](mailto:centre.ados@mairie-brie.fr)

**Inscriptions :** à la journée, à la ½ journée ou à l'activité ou accueil libre.  
Dossier annuel d'inscription et coupon d'inscription pour les sorties.

**Horaires :**

- mercredi : 13h30 à 18h (accueil libre : se renseigner préalablement)
- petites et grandes vacances : 8h30 à 18h
- autres jours en fonction des projets





# ACCUEILS DE LOISIRS

ACCUEILLIR - ÉCOUTER - S'ADAPTER -

L'accueil des enfants en Accueils de Loisirs Sans Hébergement (ALSH) sur

## PÔLE CENTRE

Constitué du territoire communal de la Commune de **Champniers**.

**Organisateur** : Mairie de Champniers - Pôle enfance jeunesse éducation et sports

1, rue des grives musiciennes - 16430 CHAMPNIERS

**Contact** : 05 45 68 30 25 - [www.mairie-champniers.fr](http://www.mairie-champniers.fr)

**Renseignements / secrétariat** :

de 8h30 à 12h30 et de 13h30 à 17h30 sauf les vendredis de 8h30 à 12h

### Accueil de loisirs TRAMPOLINE

**De 6 à 13 ans** Complexe sportif

**Directrice** : Laurie BLONDEAU - 05 45 90 57 26

**Inscriptions** : à la demi-journée.

Dossier annuel d'inscription auprès du secrétariat et inscription  
1/2 journée via le portail citoyen du site de la mairie.

**Horaires** : • mercredis de 12h à 17h30

- accueil complémentaire à TOBOGGAN jusqu'à 19h
- transport sur les activités assuré de 13h à 17h

Accueil pour les enfants qui pratiquent une activité sportive, culturelle ou artistique.  
L'après-midi des enfants est organisée en fonction des horaires d'activités et  
les déplacements sont pris en charge.



### Accueil de loisirs ELDOR'ADO

**De 11 à 17 ans** Complexe sportif

**Directeur** : Patrice BONNIN - 05 45 90 57 26

**Inscriptions** : à la journée, à la ½ journée ou à l'activité ou entrée libre.

Dossier annuel d'inscription auprès du secrétariat et inscription  
1/2 journée via le portail citoyen du site de la mairie.

**Horaires** : vacances scolaires de 8h à 18h

L'organisation et les activités sont adaptées aux différentes tranches d'âges. Pendant  
les vacances scolaires, différentes modalités d'accès existent en fonction de l'âge  
et des prestations choisies.





# SANS HÉBERGEMENT

## S'ÉPANOUIR - RENCONTRER - S'ÉCLATER

le territoire des 7 communes peut être identifié selon une organisation en 3 pôles.

### PÔLE CENTRE

#### Accueil de loisirs TOBOGGAN

De 3 à 12 ans 131, rue des Tourterelles

**Directrice** : Élodie FLATREAUD - 05 45 68 30 25

**Inscriptions** : à la journée via le portail citoyen du site de la mairie, avec renseignement du dossier annuel d'inscription.

**Horaires** : • mercredi de 12h à 19h  
• vacances scolaires de 7h à 19h

Le centre de loisirs Toboggan propose de nombreuses activités et sorties organisées par tranches d'âges aux enfants de la commune. Des séjours de vacances sont organisés durant l'été et l'équipe d'animation sera heureuse de vous renseigner sur le programme à venir.



# RENSEIGNEMENTS UTILES



## ACCÈS INTERNET

Un poste informatique est à la disposition du public dans les lieux suivants :

- mairies d'Asnières-sur-Nouère, Brie, Jauldes et Marsac ;
- bibliothèques d'Asnières-sur-Nouère, de Balzac et de Brie ;
- structures adolescentes des communes (p 14 à 16).

---

## ASSOCIATION CARAVELO

Depuis 2008 cette association a pour but d'organiser l'accompagnement à vélos des enfants lors de leurs trajets domicile-école et école-domicile, de sensibiliser à l'écologie, à la sécurité routière, d'échanger, de se connaître... tout ceci autour d'un climat de confiance réciproque.

L'association est continuellement à la recherche de bénévoles pour accompagner les enfants.

**Pour les enfants de l'école primaire de la Prévôtère à Brie.**

**Responsable :** Fabienne FORESTIER-BRUN

**Contact :** 06 73 77 27 13 - forestier.fabienne@neuf.fr

---

## INFORMATIONS DES JEUNES ET DES FAMILLES

Dans ces espaces dédiés à l'information et à l'accompagnement, vous pouvez trouver de multiples documents et renseignements sur l'Europe, la santé, les boutiques, les différents services, les aides aux projets, autour de l'emploi et de la formation...

**Et surtout les bons tuyaux à connaître pour les jeunes et leurs familles.**

Vous avez la possibilité d'accéder à ces documents pendant les horaires d'ouverture.

**Sur les communes de Balzac, Brie et Champniers**

Accueils de loisirs **MAISON DES JEUNES - CENTRE ADOS - ELDOR'ADO**

Dans chacune de ces structures, des postes informatiques sont à disposition pour la consultation d'Internet ou les travaux de bureautique. **Présence d'un animateur pour conseiller et accompagner.**

**Horaires, Responsables et Contacts :** (voir page 14 à 16)

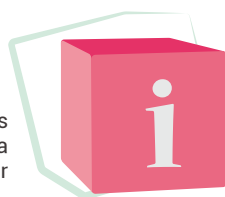



## BIBLIOTHÈQUES

### Asnières-sur-Nouère

Bibliothèque municipale gérée par l'association **Culture Loisirs du Rodin**

**Horaires :** • mardi de 14h30 à 15h30 (sauf vacances scolaires)  
• mercredi de 14h30 à 17h (sauf vacances scolaires)  
• samedi de 10h à 12h

**Contact :** 05 45 96 92 95 - [bibliotheque@asnieres-sur-nouere.fr](mailto:bibliotheque@asnieres-sur-nouere.fr)

### Balzac / Vindelle

Bibliothèque municipale intercommunale

**Horaires :** • mardi et vendredi de 15h à 18h  
• jeudi de 15h à 18h (sauf vacances scolaires)  
• samedi de 10h à 12h

**Contact :** 05 45 37 02 63 - [bibliotheque@balzac.fr](mailto:bibliotheque@balzac.fr) - [www.bibliotheque.balzac.fr](http://www.bibliotheque.balzac.fr)

### Brie

**Horaires :** • lundi et vendredi de 15h30 à 18h  
• mercredi de 14h à 18h  
• samedi de 10h à 12h

**Contact :** 05 45 22 58 18 - [bibliotheque-de-brie@orange.fr](mailto:bibliotheque-de-brie@orange.fr) - [www.blc-bibliotheque.brie.fr](http://www.blc-bibliotheque.brie.fr)

**Facebook :** bibliothèque de Brie

### Champniers

Médiathèque municipale **Lucien DESCHAMPS**

**Horaires d'hiver :** • mardi, jeudi et vendredi de 14h à 18h  
• mercredi et samedi de 9h à 12h30 et de 14h à 18h

**Horaires d'été (vacances scolaires) :**  
• lundi, mercredi et vendredi de 9h30 à 12h et 15h à 18h  
• mardi et jeudi de 15h à 18h

**Contact :** 05 45 69 48 24 - [mediatheque@champniers.fr](mailto:mediatheque@champniers.fr) - [www.mairie-champniers.fr](http://www.mairie-champniers.fr)



# RENSEIGNEMENTS UTILES



## HORAIRES D'OUVERTURE DES MAIRIES

### Asnières-sur-Nouère

**Horaires :** • du lundi au mercredi de 8h à 12h  
• jeudi et vendredi de 14h à 18h  
• samedi de 9h à 12h

**Contact :** 05 45 96 91 74 - [accueil@asnieressurnouere.fr](mailto:accueil@asnieressurnouere.fr) - [www.asnieres-sur-nouere.fr](http://www.asnieres-sur-nouere.fr)



### Balzac

**Horaires :** • du lundi au vendredi de 8h30 à 12h et de 13h30 à 17h  
• samedi de 8h30 à 12h

**Contact :** 05 45 68 42 69 - [mairie@balzac.fr](mailto:mairie@balzac.fr) - [www.balzac.fr](http://www.balzac.fr)



### Brie

**Horaires :** • lundi et vendredi de 9h à 12h et de 13h à 17h  
• du mardi au jeudi de 9h à 12h et de 14h à 17h  
• samedi de 9h à 12h

**Contact :** 05 45 69 96 89 - [mairie@mairie-brie.fr](mailto:mairie@mairie-brie.fr) - [www.brie.fr](http://www.brie.fr)



### Champniers

**Horaires :** • du lundi au jeudi de 8h30 à 12h30 et de 13h30 à 17h30  
• vendredi de 8h30 à 12h30 et de 13h30 à 16h30

**Contact :** 05 45 69 88 98 - [courrier@champniers.fr](mailto:courrier@champniers.fr) - [www.mairie-champniers.fr](http://www.mairie-champniers.fr)



### Jauldes

**Horaires :** • lundi de 14h à 17h  
• mercredi et vendredi de 9h à 12h et de 14h à 17h

**Contact :** 05 45 20 61 06 - [mairie@jauldes.fr](mailto:mairie@jauldes.fr) - [www.jauldes.fr](http://www.jauldes.fr)



### Marsac

**Horaires :** • lundi, mardi et jeudi de 9h à 12h  
• mardi et vendredi de 14h à 19h

**Contact :** 05 45 21 43 67 - [mairie@marsac.fr](mailto:mairie@marsac.fr)



### Vindelle

**Horaires :** • du lundi au jeudi de 8h30 à 12h et de 14h à 17h30  
• vendredi de 8h30 à 12h et de 13h30 à 17h

**Contact :** 05 45 21 42 82 - [mairie@vindelle16.fr](mailto:mairie@vindelle16.fr) - [www.vindelle16.fr](http://www.vindelle16.fr)



# GRANDANGOULÊME C'EST AUSSI...

## CRÈCHE MULTI ACCUEIL LES POUSSINS - L'ISLE D'ESPAGNAC

Établissement d'accueil collectif du jeune enfant géré par GrandAngoulême, propose des modes de garde en contrat régulier, en contrat occasionnel ou d'urgence selon les disponibilités d'accueil. Elle est ouverte de 7h30 à 18h30 aux enfants âgés de 3 mois à 3 ans dont les parents habitent l'une des 38 communes du GrandAngoulême et/ou bénéficient des modalités de partenariat avec « Crèche pour tous ».

- Pour tout renseignement : 05 45 69 00 77
- Contact : [lespoussins@grandangouleme.fr](mailto:lespoussins@grandangouleme.fr)

## L'ALSH ALVEOLE DE GRANDANGOULÊME - DIRAC

ALVEOLE (Accueil de Loisirs Vallée de l'Echelle Ouvert, Ludique et Educatif) est un Accueil de Loisirs Sans Hébergement, ouvert à tous, résidant ou non sur le GrandAngoulême, pour les enfants âgés de 3 (ou 2 ans et demi si scolarisés) à 17 ans.

- Contact : 05 45 25 59 18  
[alsh.dirac@grandangouleme.fr](mailto:alsh.dirac@grandangouleme.fr) - [jeunesse-vde.asso-web.com](http://jeunesse-vde.asso-web.com) ↗

## « LES PETITS PAPILLONS » - ROULLET « PETIT À PETIT » - DIGNAC

Les Relais d'Assistants Maternels de GrandAngoulême sont des services gratuits qui s'adressent aux familles, parents employeurs et professionnels.

Les assistants maternels sont accompagnés dans leurs pratiques au travers de temps d'animations et d'échanges. Des temps d'information sont proposés aux familles ainsi qu'aux professionnels (recherche d'un mode d'accueil, droit du travail...).

Contact : Relais Assistants Maternels

« Les Petits Papillons »  
05 45 21 80 19 / 06 32 00 46 57  
[ramroullet@grandangouleme.fr](mailto:ramroullet@grandangouleme.fr)

[Facebook.com/AssistantesmaternellesNounouRoullet](https://www.facebook.com/AssistantesmaternellesNounouRoullet) ↗

Relais Assistants Maternels

« petit à PETIT »  
05 45 66 29 49  
[ram.dignac@grandangouleme.fr](mailto:ram.dignac@grandangouleme.fr)

## LAEP « PETIT À PETIT » - DIGNAC

Un Lieu Accueil Enfants Parents (LAEP) accueille les familles accompagnées d'un enfant de moins de 6 ans. C'est un lieu de jeux, de paroles et d'échange. La libre fréquentation est basée sur le volontariat. L'accueil est anonyme et confidentiel. Les parents, futurs parents et grands-parents viennent avec leur enfant partager un moment de convivialité dans un cadre adapté aux tout petits.

- Contact : 05 45 66 29 49  
[laep.dignac@grandangouleme.fr](mailto:laep.dignac@grandangouleme.fr)

## L'ALPHA, MÉDIATHÈQUE DE GRANDANGOULÈME - ANGOULÈME

Lieu de médiations culturelles et de toutes les rencontres, la médiathèque L'Alpha se déploie sur quatre niveaux, du jardin à la terrasse du dernier niveau, en passant par les mondes « Imaginer », « Créer » et « Comprendre ».

**Contact** : 05 45 94 56 00  
mediatheque@grandangouleme.fr - [www.lalpha.org](http://www.lalpha.org)

## LA NEF - ANGOULÈME

La Nef est une salle de spectacles dédiée aux musiques actuelles amplifiées. Ouverte au public depuis 1993, La Nef s'impose comme un lieu de référence en termes de diffusion, d'accompagnement et de pratique des musiques actuelles.

**Contact** : 05 45 25 97 00  
info@lanef-musiques.com - [www.lanef-musiques.com](http://www.lanef-musiques.com)

## RÉSEAU PAPILLON LECTURE - MOUTHIER-SUR-BOËME

Le réseau Papillon - Lecture est composé des bibliothèques de Mouthiers-sur-Boëme, Sireuil, Claix, Trois-Palis, Voeuil-et-Giget et Roullet-Saint-Estèphe. Elles proposent tout type de ressources documentaires et d'accès à internet, avec un catalogue et des ressources numériques en ligne.

**Contact** : 05 45 67 89 47  
papillonlecture@grandangouleme.fr - [www.papillon-lecture.fr](http://www.papillon-lecture.fr)

## LE CONSERVATOIRE GABRIEL-FAURÉ - ANGOULÈME

Établissement d'enseignement classé à rayonnement départemental par l'État, le Conservatoire Gabriel Fauré vous propose d'apprendre de nombreuses disciplines artistiques enseignées au conservatoire : musique, danse et théâtre.

**Contact** : 05 45 95 21 69  
conservatoire@grandangouleme.fr - [www.conservatoire-grandangouleme.fr](http://www.conservatoire-grandangouleme.fr)

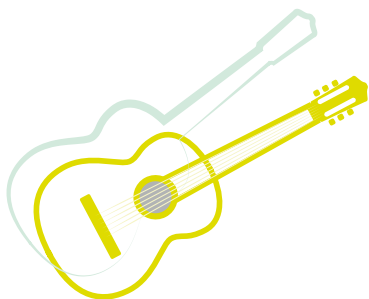



## SERVICE PAYS D'ART ET D'HISTOIRE DE GRANDANGOULÈME - ANGOULÈME

Le Pays d'Art et d'Histoire gère le label Pays d'art et d'histoire de l'Angoumois. Tout au long de l'année, l'équipe de médiatrices de l'architecture et du patrimoine élabore des actions de valorisation des patrimoines, de l'architecture, de l'urbanisme et du cadre de vie de GrandAngoulême, à destination de tous les publics.

Contact : 05 45 38 60 60

pah@grandangouleme.fr - [www.grandangouleme.fr/programme-pah](http://www.grandangouleme.fr/programme-pah) ↗

Facebook : Grandangoulême pays d'art et d'histoire

---

## L'ÉCOLE D'ART DE GRANDANGOULÈME - ANGOULÈME - DIRAC

Le Plateau (Angoulême/centre-ville) - Le Labo (Angoulême/Basseau) - L'Épiphyte (Dirac)

L'école d'art vous propose différents parcours thématiques à la recherche de liens transversaux entre les arts plastiques et les matières fondamentales.

Contact : 05 45 94 00 76

ecole.dart@grandangouleme.fr - [www.ecole-art-grandangouleme.fr](http://www.ecole-art-grandangouleme.fr) ↗

---

## NAUTILIS – CENTRE AQUATIQUE ET PATINOIRE - SAINT-YRIEIX-SUR-CHARENTE

Le centre NAUTILIS associe une patinoire et un centre aquatique avec bassins sportifs, bassins ludiques couverts, installations aquatiques extérieures (rivière, piscine à vagues, pentaglist, structure pour les 2-6 ans)...

Contact : 05 45 95 50 00

nautilus@grandangouleme.fr - [www.nautilus.fr](http://www.nautilus.fr) ↗

---

## CENTRE SPORTIF DES MONTAGNES - CHAMPNIERS

Le Centre Sportif est une structure ouverte à tous, qui propose du squash, du tennis et du badminton. Il se compose de 3 courts de Squash, 4 terrains de Tennis couverts et 3 terrains de Badminton.

Contact : 05 45 69 31 95

centresportif@grandangouleme.fr - [www.grandangouleme.fr](http://www.grandangouleme.fr) ↗

---





## POUR PLUS D'INFORMATIONS

Pour avoir des informations complémentaires sur :  
la programmation des accueils de loisirs  
la programmation culturelle de la Communauté d'Agglomération  
des précisions par rapport aux associations...

[www.grandangouleme.fr](http://www.grandangouleme.fr)

Service Enfance Jeunesse  
05 45 38 69 81 - 06 85 52 73 95 - e.lancereau@grandangouleme.fr

**GrandAngoulême**

25, Boulevard Besson Bey - 16023 Angoulême CEDEX  
05 45 38 60 60 - Fax : 05 45 38 60 59  
[contact@grandangouleme.fr](mailto:contact@grandangouleme.fr)