

C'EST
PARTI POUR
2020/2021!

Activités ENFANCE & JEUNESSE

POUR PETITS ET GRANDS
DE 0 À 17 ANS

BOUËX • DIRAC • DIGNAC • GARAT
SERS • TORSAC • VOUZAN

Activités

ENFANCE & JEUNESSE

Dans le cadre de la continuité du service rendu sur le territoire, GrandAngoulême poursuit cette année la réalisation de ce livret d'informations. Vous trouverez ainsi une présentation des activités pour les enfants et les jeunes de 0 à 18 ans. GrandAngoulême souhaite vous donner le maximum d'informations afin que vous puissiez repérer et contacter les nombreux acteurs (associations, services municipaux, ...) qui animent et dynamisent les 7 communes que sont Bouëx, Dignac, Dirac, Garat, Sers, Torsac, Vouzan.

SOMMAIRE

Petite enfance p 3

Relais Assistants Maternels
Lieux d'accueil Enfants Parents

ALVEOLE.....p 4-5

Accueil de Loisirs 3-11 ans
Secteur jeunes 11-17 ans

Activités Sportives.....p 6-7

Valéchel Foot
US Bouëx
Valéchel Basket
Garat Éner'gym
G'la pêche
Valéchel Tennis
Valéchel Judo
Torsac Club Pongiste
Poney Club Moulin du Got
Équilibre
Hors Cadre VTT

Activités culturelles p 8 et artistiques

École d'art de GrandAngoulême, Site
Épiphyte
Le grand Jeu - Association ADN
Valéchel Danse
Valéchel Rebel Dancers Country
Yoga de Bouëx
Association LOTUS : Yoga

Bibliothèques p 9

Loisirs p 10-11

Randonneurs de la Vallée de l'Échelle
Au grand jeu - Espace de loisirs
et de jeux
Junior Association

GrandAngoulême c'est aussi...p 12-14

Coordonnées Mairies et Écoles...p 15



PETITE ENFANCE

0-6
ANS

RELAIS ASSISTANTS MATERNELS "PETIT À PETIT"

Lieu d'accueil, d'information et d'accompagnement concernant les différents modes d'accueil du jeune enfant et le statut d'assistant maternel.

○ **Parents, futurs parents, assistants maternels, candidats à l'agrément**

**Permanences téléphoniques et accueil sur rendez-vous
lundi, mardi & vendredi de 14h à 17h**

**Assistants maternels & enfants, ateliers d'éveil
(sur inscription) lundi, mardi, jeudi & vendredi de 9h à 12h**

○ **Contact** : Fabienne GUEDON & Emmanuelle JUTARD
4, rue des écoles 16 410 DIGNAC - **05 45 66 29 49**
ram.dignac@grandangouleme.fr ↗

Petit à petit



LIEU D'ACCUEIL ENFANTS ET PARENTS "PETIT À PETIT"

○ Le LAEP accueille les familles accompagnées d'un enfant de moins de 6 ans. C'est un lieu de jeux, de paroles et d'échange. La libre fréquentation est basée sur le volontariat. L'accueil est anonyme et confidentiel.

Les parents, futurs parents et grands-parents viennent avec leur enfant partager un moment de convivialité dans un cadre adapté aux tout petits.

Ouvert le mercredi matin de 8h45 à 12h.

**Ouvert un mercredi sur 2 pendant les périodes de vacances scolaires
(Vacances de Toussaint, de février et d'avril).**

Fermés les vacances de Noël et du 15 Juillet – 31 Août.

○ **Contact** : Emmanuelle JUTARD & Marie Chantal DUPUY
4, rue des écoles 16410 DIGNAC
05 45 66 29 49 - laep.dignac@grandangouleme.fr ↗

CRÈCHE MULTI ACCUEIL LES POUSSINS

Établissement d'accueil collectif du jeune enfant géré par GrandAngoulême, au sein duquel chaque commune de l'agglomération dispose d'un nombre de places réservées.

Plus de renseignement en page 12.

○ **Pour tout renseignement** : 05 45 69 00 77
Contact : lespoussins@grandangouleme.fr ↗

ALVEOLE

Accueil de Loisirs Vallée de l'Échelle Ouvert Ludique et Educatif

3-17
ANS

ALVEOLE est un Accueil de Loisirs Sans Hébergement ouvert à tous, résidant sur le GrandAngoulême ou non, pour les enfants âgés de 3 (ou 2 ans et demi si scolarisés) à 17 ans.

PERMANENCES ADMINISTRATIVES

○ Hors vacances scolaires

Ouvert le lundi, mardi, jeudi de 9h à 12h30 et de 13h30 à 17h30, le vendredi de 9h à 16h, le mercredi de 7h30 à 18h30.

○ Pendant les vacances scolaires

Ouvert du lundi au vendredi de 7h30 à 18h30.

COORDONNÉES

Pauline MAHIEU 06 86 24 10 66
Aurélie LEBECQUE 06 45 28 64 45
05 45 25 59 18
607, route de stade 16 410 DIRAC
alsh.dirac@grandangouleme.fr

MODALITÉS D'INSCRIPTION

Remplir la **fiche d'inscription** et la **fiche sanitaire** pour chaque enfant. Avoir pris connaissance du **règlement intérieur**.

MODALITÉS DE RÉSERVATION

Compléter le **formulaire de réservation** correspondant à chaque période (lien disponible sur notre site internet).

Les réservations sont prises en compte uniquement **via le formulaire correspondant** et l'inscription se fait dans la limite des places disponibles. Les annulations et modifications sont à envoyer par mail.

Pour plus d'informations

www.jeunesse-vde.asso-web.com

 Facebook Alveole GA



ALSH 3-11 ANS

Les activités proposées aux enfants sont différentes suivant les âges et sont organisées autour de thèmes sélectionnés en amont en réunion de préparation avec l'équipe d'animation.

Des mini-camps sont organisés l'été pour chaque tranche d'âge.

○ Hors vacances scolaires

Ouvert les mercredis de 7h30 à 18h30.

○ Pendant les vacances scolaires

Ouvert du lundi au vendredi de 7h30 à 18h30.



SECTEUR JEUNES 11-17 ANS

○ Pendant les vacances scolaires

Ouvert du lundi au vendredi de 7h30 à 18h30 pour tous les jeunes âgés de 11 à 17 ans.

Le secteur jeunes propose diverses activités manuelles, sportives et d'expression ainsi que des sorties, des soirées et des mini-camps.



Des permanences dans les collèges sont mises en place pour que les jeunes puissent proposer, choisir et donner leur avis sur les activités.

Des actions passerelles pour les CM2 sont également organisées ponctuellement sur quelques jours pendant chaque vacances.



ACTIVITÉS SPORTIVES



VALÉCHEL FOOT

À partir de 5 ans Stades de Foot de Dirac, Garat, Dignac

- **Contact** : Philippe MENTION - 06 30 38 37 78
philippe-mention@wanadoo.fr ✉
www.valechel-foot.fr



US BOUËX

À partir de 5 ans Stade de Foot de Bouëx

- **Contact** : Loïc LAFONT - 06 76 97 36 34
David DEFONTAINE - 06 07 79 06 47
david.defontaine@wanadoo.fr ✉



VALÉCHEL BASKET

À partir de 6 ans Gymnase de Dirac

- **Contact** : Michel LEMARIE - 06 20 93 38 93
valechel-basket@orange.fr ✉
<https://valechel.sportsregions.fr/>  Valechel Baasket



GARAT ENER'GYM

À partir du CP / Adolescents École de Garat

- **Contact** : Laurence PUCHALT 06 33 78 54 00
Michèle CHABOUSSIE 06 48 63 56 45
garat-energym@hotmail.com ✉  Garat Ener'Gym Epgv



G'LA PÊCHE - EXPRESSION CORPORELLE

À partir de 4 ans / Adolescents

Salle des fêtes, 49 route de Torsac - 16 410 DIRAC

- **Contact** : Angélique DELAGE - 06 10 77 18 37
assoglapeche@gmail.com ✉  G'la Pêche
<https://association-glapeche.jimdo.com/>



ENERGYM DIGNAC

À partir de 16 ans Salle des fêtes de Dignac

GYM TENDANCE et GYM TONIC

- **Contact** : Carole COMBES 06 84 75 44 57 gvdignac@outlook.com ✉

 [energymdignac](https://www.facebook.com/energymdignac)

ENERGYM
Dignac

VALÉCHEL TENNIS

À partir de 4 ans Gymnase Vallée de l'Échelle, Dirac

● Contact : Anne Marie DEFORGE - 06 20 30 25 71
amdeforge@gmail.com

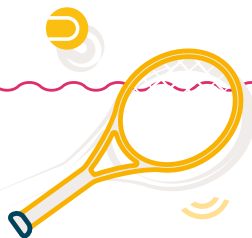

VALÉCHEL JUDO

À partir de 4 ans Dojo à Dignac, Sers, Villebois Lavalette
Cours de Judo, self défense et Taïso

● Contact : Éric SUIRE - 06 86 13 97 18
valechel.judo@hotmail.fr
www.valecheljudo.fr

f Valéchel Judo



TORSAC CLUB PONGISTE

À partir de 8 ans Salle des fêtes de Torsac

● Contact : Jean-Luc SAUVAGE - 07 82 71 24 72
clecam.sauv@laposte.net



PONEY CLUB MOULIN DU GOT

À partir de 1 an Moulin du Got, Dirac

● Contact : Juliette DALSEME - 06 77 12 85 15
juliettedalseme@orange.fr
www.moulindugot-16.ffe.com

f Moulin du Got



ÉQUILIBRE

À partir de 3 ans Chez Vyon, Torsac

● Contact : Benoît AROSKO - 05 45 24 59 80
www.centre-equestre-equilibre16.com

f Centre équestre Equilibre



HORS CADRE VTT

À partir de 7 ans ATTENTION les enfants doivent être obligatoirement accompagnés de leurs parents.

● Contact : Marie MASSAVIE : 07 77 38 90 25
horscadrevtt@hotmail.com
<http://horscadrevtt.wifeo.com/>



ACTIVITÉS CULTURELLES ET ARTISTIQUES



ÉCOLE D'ART DE GRANDANGOULÈME, SITE ÉPIPHYTE

À partir de 4 ans Route de la Boissière, DIRAC
Ateliers de pratiques artistiques : arts plastiques, BD,
musique (pratique collective), théâtre.



● **Contact** : site Épiphyte 05 45 63 05 67 • 05 45 94 00 76

www.ecole-art-grandangouleme.fr

 Site Epiphyte-école d'art de GrandAngoulême

 École d'Art du GrandAngoulême

LE GRAND JEU - ASSOCIATION ADN

À partir de 3 ans & adolescents

Au Grand jeu, l'Aire de Rien, La Vergne 16 410 DIGNAC

Le Grand Jeu est un espace artistique de pleine nature, conçu et réalisé par un collectif d'artistes et de naturalistes.

- Accueil de groupes (à la journée), thèmes : Art • Jeu • Nature.
- Stages artistiques : danse, arts plastiques, musique, photographie.
- Interventions en milieu scolaire, Temps d'activités périscolaires, résidences d'artiste.

● **Contact** : Pascale GADON - 06 25 03 32 10 adn@icilegrandjeu.fr

 Ici.Le.Grand.Jeu • Programmation : www.icilegrandjeu.fr



VAL'ECHELLE DANSE

À partir de 4 ans Salle des fêtes de Vouzan

Cours de danse Hip-Hop • Jazz • Classique

● **Contact** : Laurence MALLARD - 07 83 21 41 34 valechelle.danse@gmail.com



VALECHEL REBEL DANCERS COUNTRY

À partir de 10 ans Salle des fêtes de Dirac • Cours de danse Country

● **Contact** : Béatrice MONTEGU - 06 72 22 51 52

Sylvie CUVELIER - 06 10 61 08 65 • rebelancers19@gmail.com

YOGA DE BOUËX

À partir de 8 ans Salle des fêtes de Bouëx

Postures, respirations, enchaînements dynamiques, relaxation.

● **Contact** : Martine PERY - 05 45 91 27 89 • yogadeboueux@hotmail.com

ASSOCIATION LOTUS : YOGA

À partir de 6 ans & adolescents Dojo de Dignac • Yoga et atelier Yoga Parents-
enfants ponctuels

● **Contact** : Hélène NAJEAN - 05 45 24 93 04 • 07 68 58 32 62

helene.najean@gmail.com www.helenenajean.fr



BIBLIOTHÈQUES LECTURES...



BOUËX

Section jeunesse et adultes Ouvert les samedis : 11h - 12h

École de Bouëx 16 410 BOUËX (Route de l'École)

● **Contact** : Mme FAUCONNET - 05 45 25 92 95

DIRAC « SI ON LISAIT BIBLIOTHÈQUE »

Section jeunesse et adultes Mercredis : 17h - 19h / samedis : 10h - 12h30

École des loisirs, 49 route de Torsac - 16 410 DIRAC

● **Contact** : Mme Colette SARRAT - 07 88 48 32 40

 Si on lisait Bibliothèque

GARAT « LIVRES ET COMPAGNIE »

Section jeunesse et adultes

Mercredis & jeudis : 15h30 - 18h30 / samedis : 10h - 12h

Accueil de groupes sur rendez-vous (ex : assistante maternelle avec enfants...)

Rue du Docteur Bouillaud, 16 410 GARAT (à gauche de la mairie)

● **Contact** : Mme CASTANO - 05 45 60 81 85

livresetcompagnie.garat@gmail.com ✉

TORSAC

Section jeunesse et adultes

Ouvert les mardis : 16h - 18h et samedis : 10h30 - 12h30

Situé dans le bourg (à côté de la salle polyvalente)

● **Contact** : Mme Jany MARTIN - 05 45 24 09 96



LIRE ET FAIRE LIRE

Un appel aux bénévoles pour transmettre aux enfants le plaisir de la lecture.

Si vous avez plus de 50 ans et que vous aimez faire partager votre passion pour les livres aux enfants, des séances de lecture sont organisées en petits groupes, une ou plusieurs fois par semaine, durant toute l'année scolaire au sein du SIVOS Sers-Vouzan.

Pour plus d'informations sur l'opération Lire et Faire Lire :

Sylvain COLMAR - 05 45 95 89 01

LOISIRS

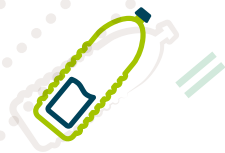

RANDONNEURS DE LA VALLÉE DE L'ÉCHELLE

De nombreux sentiers de randonnées accessibles à tous et des manifestations annuelles : balade des oies sauvages, randos patrimoines l'été ...

● **Contact** : 05 45 67 83 37

rando.vallee.echelle@free.fr ✉

www.randonneurs-vallee-echelle.fr ✉



AU GRAND JEU

ESPACE DE LOISIRS ET DE JEUX

Nous accueillons les groupes, ou individuels, enfants, familles, écoles, centres de Loisirs, sur un site aménagé de 15 hectares.

Des jeux extérieurs et intérieurs

Foot-golf, mini-golf, labyrinthe, volley, badminton, ping-pong, jeu d'assemblage bois géant, jeu de billes « grandeur nature », billard, baby-foot, parcours de découvertes art/nature, piste de danse, scène ouverte et bibliothèque participative ...

Association ADN - La Vergne 16 410 DIGNAC

● **Contact** : Pascale GADON - 06 79 30 73 99

adn@icilegrandjeu.fr ✉

Retrouvez la programmation : www.icilegrandjeu.fr ✉

 Ici.Le.Grand.Jeu

L'ESCHALOU

Les tuileries de Niollet - 16410 GARAT

Pédagogie autour des milieux sauvages, ateliers et stages nature, café associatif, chantiers participatifs. Visites guidées sur rendez-vous.

● **Contact** : Marc-Antoine Deprat - 06 11 32 84 30

m-a.deprat@hotmail.fr ✉ <https://leschalou.jimdofree.com/> ✉

 Association L'Eschalou





JUNIOR ASSOCIATION

Vous êtes passionnés de danse, de sports de glisse, d'astronomie ?
Vous avez envie de dynamiser votre village, votre quartier ?
Vous souhaitez venir en aide aux personnes en difficulté ? Animer une webradio ? Vous avez moins de 18 ans, un projet qui vous tient à cœur et vous souhaitez découvrir le monde associatif ?

La Junior Association est faite pour vous !

Pour créer une Junior Association, plusieurs critères liés au fonctionnement du dispositif comme aux valeurs du Réseau national des Juniors Associations sont à respecter :

- un groupe d'au moins deux jeunes mineurs, sans aucune autre limite de nombre,
- désigner au minimum deux représentants, obligatoirement mineurs,
- s'acquitter d'une cotisation de 15€/an pour rejoindre le RNJA action,
- le projet doit être porté par les jeunes,
- le fonctionnement de la Junior Association doit être démocratique.

Pour plus d'informations : www.juniorassociation.org OU Aurélie LEBECQUE
06 45 28 64 45

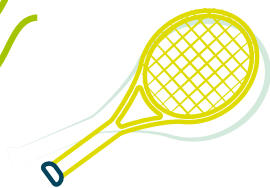

GRANDANGOULÊME C'EST AUSSI...



CRÈCHE MULTI ACCUEIL LES POUSSINS - L'ISLE D'ESPAGNAC - CHAMPNIERS

Établissement d'accueil collectif du jeune enfant géré par le GrandAngoulême. La crèche propose des modes de garde en contrat régulier, en contrat occasionnel ou d'urgence selon les disponibilités d'accueil. Elle est ouverte de 7h30 à 18h30 aux enfants âgés de 3 mois à 3 ans dont les parents habitent l'une des 38 communes du GrandAngoulême et/ou bénéficient des modalités de partenariat avec « Crèche pour tous ». Cette structure accueille 98 places réparties sur deux sites, l'un à Champniers, rue de l'Entraît dans la zone des Montagnes et l'autre à l'Isle d'Espagnac, avenue du Maréchal Juin. Chaque site peut recevoir jusqu'à 49 enfants.

● **Renseignement** : 05 45 69 00 77

● **Contact** : lespoussins@grandangouleme.fr

RAM « LES PETITS PAPILLONS » - ROULLET

Comme le RAM "petit à PETIT" de Dignac, le Relais d'Assistants Maternels situé à Roulet est un service gratuit de GrandAngoulême.

● **Contact** : 05 45 21 80 19 - 06 32 00 46 57

ramroulet@grandangouleme.fr

[Facebook.com/AssistantesmaternellesNounouRoulet](https://www.facebook.com/AssistantesmaternellesNounouRoulet) ↗

L'ALPHA, MÉDIATHÈQUE DE GRANDANGOULÊME - ANGOULÊME

Lieu de médiations culturelles et de toutes les rencontres, la médiathèque L'Alpha se déploie sur quatre niveaux, du jardin à la terrasse du dernier niveau, en passant par les mondes « Imaginer », « Créer » et « Comprendre ».

● **Contact** : 05 45 94 56 00

mediatheque@grandangouleme.fr - www.lalpha.org ↗

LA NEF - ANGOULÊME

La Nef est une salle de spectacles dédiée aux musiques actuelles amplifiées. Ouverte au public depuis 1993, La Nef s'impose comme un lieu de référence en termes de diffusion, d'accompagnement et de pratique des musiques actuelles.

● **Contact** : 05 45 25 97 00

info@lanef-musiques.com - www.lanef-musiques.com ↗

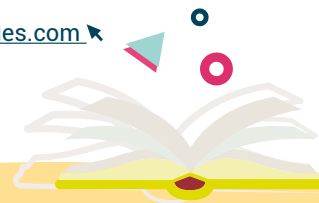

RÉSEAU PAPILLON LECTURE - MOUTHIER-SUR-BOËME

Le réseau Papillon - Lecture est composé des bibliothèques de Mouthiers-sur-Boëme, Sireuil, Claix, Trois-Palis, Vœuil-et-Giget et Rouillet-Saint-Estèphe. Elles proposent tout type de ressources documentaires et d'accès à internet, avec un catalogue et des ressources numériques en ligne.

● **Contact** : 05 45 67 89 47
papillonlecture@grandangouleme.fr
www.papillon-lecture.fr ↗

LE CONSERVATOIRE GABRIEL-FAURÉ - ANGOULÊME

Établissement d'enseignement classé à rayonnement départemental par l'État, le Conservatoire Gabriel-Fauré vous propose d'apprendre de nombreuses disciplines artistiques enseignées au conservatoire : musique, danse et théâtre.

● **Contact** : 05 45 95 21 69
conservatoire@grandangouleme.fr
www.conservatoire-grandangouleme.fr ↗

SERVICE PAYS D'ART ET D'HISTOIRE DE GRANDANGOULÊME - ANGOULÊME

Le Pays d'Art et d'Histoire gère le label Pays d'art et d'histoire de l'Angoumois. Tout au long de l'année, l'équipe de médiatrices de l'architecture et du patrimoine élabore des actions de valorisation des patrimoines, de l'architecture, de l'urbanisme et du cadre de vie de GrandAngoulême, à destination de tous les publics.

● **Contact** : 05 45 38 60 60
pah@grandangouleme.fr
www.grandangouleme.fr/programme-pah ↗
Facebook : Grandangoulême pays d'art et d'histoire

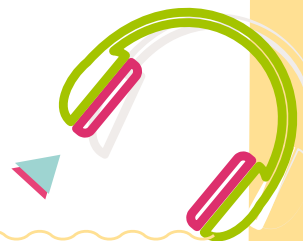

L'ÉCOLE D'ART DE GRANDANGOULÈME - ANGOULÈME - DIRAC

Le Plateau (Angoulême/centre-ville) - Le Labo (Angoulême/Basseau) -
L'Épiphyte (Dirac)

L'école d'art vous propose différents parcours thématiques à la recherche de liens transversaux entre les arts plastiques et les matières fondamentales.

● Contact : 05 45 94 00 76
ecole.dart@grandangouleme.fr
www.ecole-art-grandangouleme.fr ➤



NAUTILIS - CENTRE AQUATIQUE ET PATINOIRE - SAINT-YRIEIX-SUR-CHARENTE

Le centre NAUTILIS associe une patinoire et un centre aquatique avec bassins sportifs, bassins ludiques couverts, installations aquatiques extérieures (rivière, piscine à vagues, pentagliss, structure pour les 2-6 ans)...

● Contact : 05 45 95 50 00
nautilus@grandangouleme.fr - www.nautilus.fr ➤

L'ETRIER CHARENTAIS" CENTRE EQUESTRE DE GRANDANGOULÈME - LA COURONNE

Accueil dès l'âge de 2 ans et demi, du débutant au Galop 7 , pour le loisir ou la compétition, dans des infrastructures exceptionnelles qui vous permettent de pratiquer l'équitation quelle que soit la météo.

Accueil de groupes; scolaires, IME, Seniors, EPHAD.....

● Contact : 05 45 61 25 20
club@etrier-charentais.com - www.etrier-charentais.com ➤



CENTRE SPORTIF DES MONTAGNES - CHAMPNIERS

Le Centre Sportif est une structure ouverte à tous, qui propose du squash, du tennis et du badminton. Il se compose de 3 courts de Squash, 4 terrains de Tennis couverts et 3 terrains de Badminton.

● Contact : 05 45 69 31 95
centresportif@grandangouleme.fr
www.grandangouleme.fr ➤

MAIRIES

○ BOUËX

Mairie - 100, rue de la Mairie
16410 BOUËX
05 45 24 91 14
mairie@bouex.fr

○ DIGNAC

Mairie - 1, place du champ de foire
16410 DIGNAC
05 45 24 50 35
mairie@dignac.fr

○ DIRAC

Mairie - 239, rue du Bourg
16410 DIRAC
05 45 60 61 69
mairie@dirac.fr

○ GARAT

133 rue du Dr Jean Bouillaud
16410 Garat
05 45 60 62 73
mairie@garat.fr

○ SERS

Mairie - Le Bourg 16410 SERS
05 45 24 91 10
mairie.sers16@wanadoo.fr

○ TORSAC

Mairie - Le Bourg 16410 TORSAC
05 45 24 54 20
mairie@torsac.fr

○ VOUZAN

Mairie - 25, rue de la mairie
16410 VOUZAN
05 45 24 90 78
mairie@vouzan.fr

RPI : Regroupement
Pédagogique Intercommunal

ÉCOLES

○ École de BOUËX

Les frères CHABASSE
École élémentaire
252, Rue Chabasse - 16410 BOUËX
05 45 24 94 41

○ École de DIGNAC

Marie et François MAYOUX
École maternelle et élémentaire
1, rue Mayoux
16410 DIGNAC
05 45 24 88 04

○ École de DIRAC

École élémentaire
506, route de La Boissière
16410 DIRAC
05 45 60 64 24

○ École de GARAT

Rue des Écoles - 16410 GARAT
École maternelle intercommunale
(Bouëx, Dirac, Garat)
05 45 60 62 01

○ École de SERS

École élémentaire
05 45 60 60 73

○ École de SERS

École maternelle
+ CP (RPI avec Vouzan)
Le Bourg 16410 SERS
05 45 60 26 82

○ École de TORSAC

École élémentaire (CE1 au CM2)
RPI École de Fouquebrune (PS au CP)
Le Bourg 16410 TORSAC
05 45 24 50 50

○ École de VOUZAN

École élémentaire (CE1 au CM2)
(RPI avec Sers)
63, rue de la mairie, 16410 VOUZAN
05 45 24 96 88





POUR PLUS D'INFORMATIONS

Pauline MAHIEU
Coordinatrice Enfance jeunesse
06 86 24 10 66 - 05 45 25 59 18
alsh.dirac@grandangouleme.fr

