

C'EST
PARTI POUR
2020/2021!

BOUGE EN BRACONNE

POUR LES ENFANTS
ET LES JEUNES

ASNIÈRES-SUR-NOUÈRE • BALZAC
BRIE • CHAMPNIERS • JAULDES
MARSAC • VINDELLE

BOUGE EN BRACONNE 2020/2021

Dans le cadre de la continuité du service rendu sur le territoire, GrandAngoulême poursuit cette année la réalisation de ce livret d'informations. Vous trouverez ainsi une présentation des activités pour les enfants et les jeunes de 0 à 18 ans. GrandAngoulême souhaite vous donner le maximum d'informations afin que vous puissiez repérer et contacter les nombreux acteurs (associations, services municipaux...) qui animent et dynamisent les 7 communes que sont Asnières-sur-Nouère, Balzac, Brie, Champniers, Jauldes, Marsac et Vindelle.

GRANDANGOULÊME REMERCIE SES PARTENAIRES

- La Caisse d'Allocations Familiales
- La Direction Départementale de la Cohésion Sociale et de la Protection des Populations
- Le Conseil Départemental de la Charente

SOMMAIRE

Petite enfance p 3

Assistants Maternels
Éveil des moins de 3 ans

Activités sportives p 4

Arts Martiaux
Babyfoot
Badminton
Basket
Cyclisme
Football
Gymnastique / Remise en forme
Modélisme
Pétanque
Squash
Sports aériens
Sports équestres
Tennis
Tennis de table

Activités culturelles p 10

Arts Plastiques
Chant
Cirque
Danse
Détente
Informatique
Langue
Musique / Studio
Photographie
Théâtre

Accueils de loisirs p 14 sans hébergement

Renseignements utiles p 18

Accès Internet
Association Caravelo
Bibliothèques
Informations des jeunes
et des familles

Horaires d'ouverture p 20 des mairies

GrandAngoulême c'est aussi ... p 21-23

PETITE ENFANCE

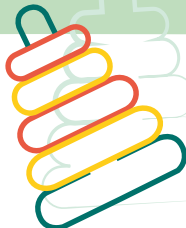

-3 ANS

ASSISTANTS MATERNELS

Les communes d'Asnières-sur-Nouère, Balzac, Brie, Champniers, Jauldes, Marsac et Vindelle (p 20), tiennent à votre disposition la liste des assistants maternels agréés présents sur le territoire. Vous trouverez aussi les listes des assistants maternels sur le site du Département de la Charente. **Vous pouvez contacter les associations Galipette de Brie, Les Petits Poucets de Champniers ou le Relais d'Assistants Maternels de Champniers.**

ÉVEIL

De 0 à 3 ans Association Galipette Éveil



Lieu d'accueil pour enfants de 0 à 3 ans et non scolarisés, accompagnés de leurs parents, grands-parents de toutes communes ou assistants maternels (de Brie seulement). Un lieu pour apprendre à connaître les autres dans un espace de jeu spécialement aménagé. Des sorties, des animations ou des activités sont proposées par une animatrice diplômée.

La structure est ouverte du lundi au vendredi de 9h à 12h30, le mercredi de 9h à 11h30.

• Animatrice : Séverine JOUBERT

• Contact : 06 14 65 22 08 ou 05 45 69 96 89 (après-midi)

galipetteeveil0.3ans@gmail.com

lequotidiendegalipette.centerblog.net Facebook : galipette éveil 0-3 ans



De 3 mois à 3 ans Les Petits Poucets - Champniers

Lieu d'accueil pour les enfants de 3 mois à 3 ans accompagnés de leur assistant maternel. L'association propose des activités et des sorties diverses (spectacle, pique-nique, ferme pédagogique, baby-poney). Elle vous accueille à la maison Musseau (en bas de l'école maternelle) les lundis et mercredis de 9h à 11h30.

• Responsable : Floriane ANTONA-DUCHADEAU

• Contact : 06 88 97 69 31 - floriane.antona@sfr.fr

De 0 à 3 ans Topopouce : 2 structures, un espace dédié à la petite enfance - Champniers

LAEP, Lieu d'Accueil Enfants/Parents : Gratuit, ouvert aux parents le jeudi de 9h à 12h (soutien aux familles et ateliers d'éveil).

RAM, Relais d'Assistants Maternels : Gratuit, ouvert aux assistants maternels le mardi et le vendredi de 9h à 12h. Le RAM propose des temps collectifs avec les enfants, le mardi de 13h à 17h et une permanence dédiée aux familles et professionnelles de la petite enfance (agrément, statut, rôle d'employeur, disponibilités des assistants maternels...).

• Pour tout renseignement : Pôle enfance jeunesse éducation et sport - Mairie de Champniers

• Contact : 05 45 68 71 62 - petite-enfance@champniers.fr - www.mairie-champniers.fr

De 3 mois à 3 ans Crèche Multi Accueil Les Poussins - Champniers - L'Isle D'Espagnac

Établissement d'accueil collectif du jeune enfant, répartie sur deux sites, géré par le GrandAngoulême, au sein duquel chaque commune de l'agglomération dispose d'un nombre de places réservées. Plus de renseignements en page 22.

• Pour tout renseignement : 05 45 69 00 77

• Contact : lespoussins@grandangouleme.fr

ACTIVITÉS SPORTIVES



ARTS MARTIAUX

À partir de 5 ans Association Balzatoise de Viet Vo Dao

Pratique du Viet Vo Dao style Thanh Long. Art martial vietnamien d'une grande richesse technique, alliant force et souplesse, ce qui lui permet de s'adapter à chacun, fille ou garçon, enfant, adolescent ou adulte.

- **Responsable :** Dominique FESQUET
- **Contact :** 05 45 67 08 18 - 06 88 75 43 29 - VVD-TLSP-16@hotmail.fr
<https://vietvodoao-charente.pagesperso-orange.fr/menu/accueil.html>

À partir de 4 ans pour le Baby Judo / 15 ans pour le Taïso Judo Ju-Jitsu Taïso Club - Brie

Initiation aux jeux d'opposition en passant par des exercices psychomoteurs pour les enfants. Apporter des connaissances **aux pratiquants débutants ou confirmés.** **Nouveau : ouverture d'une section baby judo.** Pratique du **Taïso Training** (cross et circuit training) et du **Taïso Détente** (assouplissement, renforcement musculaire souple et relaxation).

- **Responsable :** Magali PAGNOUX
- **Contact :** 06 30 19 56 91 - magalipagnoux@gmail.com - www.facebook.com/judoclubrie

À partir de 14 ans Aiki Jujutsu Takeda Ryu - Champniers

Transmettre et développer l'Aiki Goshin do Takeda Ryu, École d'arts martiaux traditionnels non compétitive, à vocation culturelle dans l'esprit du Takeda-Ryu Maroto ha et à créer des liens d'amitié entre ses membres.

- **Responsable :** Olivier DOUCET
- **Contact :** 05 45 37 38 20 - 06 33 18 81 49 - laurence.olivier16@free.fr
www.aatchampniers.ccbc.fr

À partir de 11 ans Karaté Wado Ryu - Champniers

La pratique du karaté Wado-Ryu tel que le définit le fondateur de ce style, maître Ohtsuka.

- **Responsable :** Kim OTTOGALLI
- **Contact :** 06 88 30 77 72 - ottogallikim@gmail.com

BABYFOOT

À partir de 14 ans Association Babyfoot Club - Vindelle

Pratique du babyfoot ouvert à tous les niveaux, par des jeux ludiques et de perfectionnement.

- **Responsable :** Yannik THIOLAT
- **Contact :** 06 63 30 60 89 - a.b.c.v@orange.fr
<https://www.facebook.com/babyfootvindelle/>

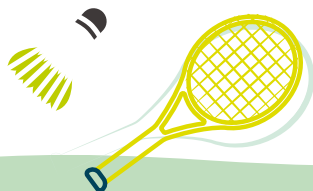



BADMINTON

À partir de 12 ans **Amicale Laïque « Section Badminton » - Champniers**

Pratique du badminton en loisirs.

- Responsable : Émilie MOULIN
- Contact : 06 99 64 65 01 - amicalelaïque.champniers@gmail.com

BASKET

De 7 à 15 ans **Leroy-Somer Champniers Basket - Champniers**

Pratique du basketball en compétition ou en loisirs.

- Responsable : Pascal CARRIOT
- Contact : 05 45 64 50 29 - pascal.carriot@mail.nidec.com
<https://www.leroysoyer-champniers-basket.com/>

CYCLISME

À partir de 13 ans **Brie Loisirs et Culture « Section cyclo VTT »**

Pratique du VTT, cyclotourisme, course cyclospor, cyclo-cross en compétition et en loisirs. Association affiliée à l'UFOLEP.

- Responsable : Julien MAROT et Corentin LIVERTOUT
- Contact : 06 81 56 68 00 (J. MAROT) - 06 30 30 59 23 (C. LIVERTOUT)
marion.julien@hotmail.fr - corentin@hotmail.fr

À partir de 15 ans **Champniers VTT**

L'association souhaite promouvoir la pratique sportive ou loisir du vélo-tout-terrain auprès des jeunes et des adultes.

- Responsable : Frédéric MOUSNIER
- Contact : 06 83 32 82 96 - champvtt@gmail.com - www.champniersvtt.ccbc.fr

À partir de 14 ans **ES Champniers Cyclo**

Pratique de la bicyclette sous toutes ses formes. De façon ludique et sportive - goût de l'effort, esprit de partage, capacité à bien vivre en collectivité.

- Responsable : Pierre VRIGNAUD
- Contact : 06 75 08 59 86 - eschampnierscyclo@gmail.com - pvrignaud@orange.fr

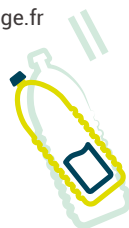
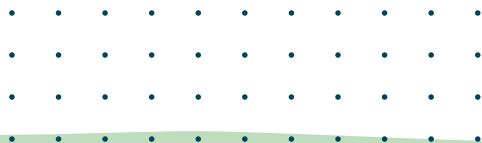

FOOTBALL

Développer une activité sportive, dans un milieu convivial et donner le droit aux enfants de faire le sport le plus pratiqué en France dans un **état d'esprit de solidarité et de respect de l'adversaire**. Écoles de football toutes catégories, encadrées par des **éducateurs diplômés FFF**.

De 5 à 17 ans (filles et garçons) Groupement jeune Val-de-Nouère

- o **Responsables école de foot** : Renaud TARRADE (Asnière/Nouère, Marsac), Philippe LABAT (Montignac) et Julien NEBOUT (Vindelle, Balzac)
- o **Contact** : 06 32 16 24 20 - garage.tarrade@orange.fr
06 87 43 51 55 - labatphilippe@orange.fr
06 63 91 88 54 - j.nebout@yahoo.fr



À partir de 5 ans AS Foot de Brie

- o **Responsable** : Michel GAUDILLERE
- o **Contact** : 06 13 70 12 04 - mgde16@laposte.net

À partir de 6 ans ES Champniers Football

- o **Responsable technique et sportif jeunes** : Patrice BONNIN
- o **Contact** : 06 76 04 03 31 - patou-bonnin@orange.fr
www.eschampniers.fr



GYMNASTIQUE - REMISE EN FORME

À partir de 15 ans Néo-Fit - Asnières sur Nouère

Fitness, renforcement musculaire, cardio, endurance, pilat, Zumba®, Fit-boxing animés par Nathalie LECOURT, Vanessa MOTA et Thomas PLASSEREAU.

- o **Responsable** : Chantal GOMEZ
- o **Contact** : 06 31 36 68 86 - chantalgomez@free.fr

À partir de 15 ans Khi Dao Balzac

Pratique du **Khi Dao**, art énergétique vietnamien reposant sur de la musculation douce, des assouplissements et des exercices respiratoires.

- o **Responsable** : Dominique FESQUET
- o **Contact** : 05 45 67 08 18 - 06 88 75 43 29 - VVD-TLTSP-16@hotmail.fr
<https://vietvodao-charente.pagesperso-orange.fr/menu/accueil.html>

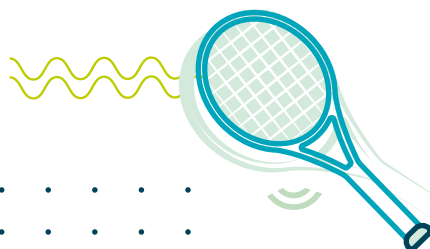

MODÉLISME

À partir de 12 ans **Ailes silencieuses - Balzac**

Faire voler et apprendre à **piloter des modèles réduits** d'avions et de planeurs.

- **Responsable** : Patrick CAMIER
- **Contact** : 05 17 79 16 58 - patrick.camier@neuf.fr

À partir de 12 ans **Association « Les Aiglons » Aéromodélisme - Vindelle**

Pratiquer l'aéromodélisme, échanger, apprendre et s'améliorer. Club affilié à la Fédération Française d'Aéro Modélisme.

- **Responsables** : Renaud BESSON (Président)
- **Contact** : 06 62 76 95 01
besson.brm@hotmail.fr - www.les-aiglons.vindelle.fr

PÉTANQUE

Initiation à la **pratique de la pétanque loisir et compétition.**

À partir de 8 ans **La Boule Garobière - Asnières-sur-Nouère**

- **Responsable** : Alain LEDE
- **Contact** : 06 10 78 23 49 - alain.lede@nordnet.fr

À partir de 5 ans **ES Champniers Pétanque**

- **Responsable** : Jean-Luc VERNET
- **Contact** : 06 31 96 69 24 - vernetjeanluc@sfr.fr

À partir de 14 ans **L'Entente Boulistes - Marsac**

- **Responsables** : Jacques BOULESTIN et René LASCHAUD
- **Contacts** : Jacques BOULESTIN - 05 45 21 47 13
René LASCHAUD - 09 84 49 79 50 - rlaschaud@gmail.com



SQUASH

À partir de 6 ans **Squash Club Braconne Charente - Champniers**

Initiation et perfectionnement à la pratique du squash. Possibilité de participer à des **tournois loisirs et des compétitions**. École labellisée.

- **Responsable** : Christophe RONDINAUD
- **Contact** : 06 72 49 31 63 - squash16@gmail.com
www.squash16.blogspot.com

SPORTS AÉRIENS

À partir de 13 ans **Aéroclub d'Angoulême - Brie / Champniers**

Baptêmes de l'air, vol d'initiation, école de pilotage pour préparer un brevet de pilote avion ou ULM.

- **Responsable** : Joël CANOR
- **Contact** : 05 45 69 88 22 - accueil@aeroclub-angouleme.fr
www.aeroclub-angouleme.fr

À partir de 14 ans **Ailes Angoumoises et Charentaises - Brie / Champniers**

Découverte et école de vol à voile.

- **Responsable** : Patrick THOMAS
- **Contact** : 06 52 05 41 07 - planeurs.angouleme@free.fr
www.planeurs.angouleme.free.fr

SPORTS ÉQUESTRES

À partir de 3 ans **Le P'tit trot Balzatois - Balzac**

Équitation de loisirs et de compétition pour tous. Perfectionnement, équitation extérieure, **initiation à la voltige**. Endurance, **poney games**, CSO, dressage. Baptême de poney. Passage d'examens fédéraux.

- **Responsable** : Sandrine COURARI
- **Contact** : 06 27 26 72 54 - leptit.trot.balzatois@sfr.fr

À partir de 3 ans **Écurie de Flore - Brie**

Équitation de loisirs et de compétition. Cours, balade, stage d'équitation à cheval ou à poney. **Compétition de sauts d'obstacles**, pension, valorisation de votre cheval, passage des examens fédéraux.

- **Responsable** : Florence BOYER
- **Contact** : 06 37 35 77 34 - ecuriedeflore@yahoo.fr

À partir de 10 ans **Attel'Balade - Champniers**

Enseignement et **pratique de l'attelage équestre**, randonnées, concours et balades. Possibilité de découverte de l'attelage le samedi après-midi.

- **Responsable** : Pascal FILLEUL
- **Contact** : 05 45 92 58 82 - 06 82 30 74 79 - filleul.pascal@wanadoo.fr
attel-balade.ffe.com

À partir de 3 ans **Poney club de la Pouyade - Marsac**

Découverte et perfectionnement de l'équitation.
PONY PARK unique en charente.

- **Responsable** : Carine LABROUSSE
- **Contact** : 06 89 77 62 12 - carine.labrousse@wanadoo.fr
<https://poney-club-lapouyade.fr/>



TENNIS

Pratique du tennis de loisirs ou de compétition. Cours d'initiation, de perfectionnement, l'école de tennis est encadrée par des **moniteurs diplômés** (Brevet d'État, initiateur).

À partir de 7 ans Tennis Club - Asnières

- **Responsable** : Renaud GABORIT
- **Contact** : 06 89 99 23 48 - renaud.gaborit@orange.fr

À partir de 6 ans Tennis Club - Balzac

- **Responsable** : Ross PENNINGTON
- **Contact** : 06 49 15 65 89 - tcbalzac@yahoo.fr - Facebook : TC Balzac

À partir de 6 ans Tennis Club - Brie

- **Responsable** : Noël BOUTENEGRE
- **Contact** : 06 89 32 95 47 - boutenegre.noel@orange.fr
Facebook : Tennis-Club Brie

À partir de 7 ans Tennis Club - Champniers

- **Responsable** : Nicolas BOURDELLE
- **Contact** : 06 78 98 26 24 - nicolas.bourdelle@gmail.com
www.club.fft.fr/tcchampniers ↗ Facebook : TennisClubChampniers

TENNIS DE TABLE

Pratique du tennis de table en loisir et en compétition.

À partir de 6 ans Brie Loisirs et Culture « Section Tennis de Table Brie » - Champniers

- **Responsable** : Bruno HARDOUIN
- **Contact** : 06 72 35 29 69 - bhardouin1@free.fr - sttbc16.jimdo.com

À partir de 6 ans Entente Pongiste Tourriers - Jauldes

- **Responsable** : Philippe HUBERT
- **Contact** : 05 45 20 60 30 - 06 37 50 38 33 - yhu16560@gmail.com

VOLLEY BALL

À partir de 7 ans ESCA Volley

Pratique du volley ball en loisir et en compétition.

- **Responsable** : Ida PULICANI
- **Contact** : 06 66 38 16 30 - escavolley16@gmail.com
<https://www.facebook.com/champniersangoulemevolley> ↗

ACTIVITÉS CULTURELLES ET ARTISTIQUES

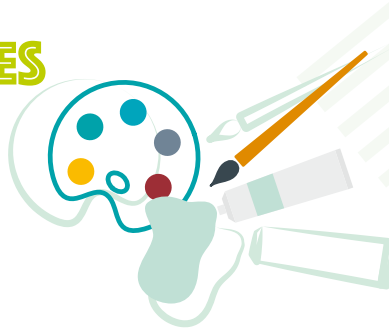

ARTS PLASTIQUES

Initiation et perfectionnement aux **différentes techniques des arts plastiques** (peinture, dessin, gravure, collages, aquarelle, xylogravure, volume, sculpture...). Organisation de stages.

À partir de 6 ans **Larela - Balzac**

- **Responsable** : Yvonne WATEAU
- **Contact** : 06 10 87 33 95 - waty@live.fr

À partir de 14 ans **Brie Loisirs et Culture « Arts en Brie » - Brie**

- **Responsable** : Patricia FORGENEUF
- **Contact** : 06 41 50 85 72 - artsenbrie@gmail.com
www.artsenbrie.brie.fr

À partir de 5 ans **Amicale Laïque « Section Art Créatif » - Champniers**

- **Responsable** : Lucette HUET
- **Contact** : 06 33 24 54 - amicalelaique.champniers@gmail.com

À partir de 7 ans **Amicale Laïque « Section Sculpture » - Champniers**

Sculpture sur pierre et bois pour amateur et débutant. Outillage et matière première fournis.

- **Responsable** : Thierry LAFORGE
- **Contact** : 06 87 15 57 62 - amicalelaique.champniers@gmail.com

À partir de 6 ans **Atelier des Chauvauds - Champniers**

Ouverture de l'atelier à la bande dessinée avec **Émilie SANCHEZ**

- **Responsables** : Laure LAVALLEE (Présidente) & Gisèle RAYBOIS
- **Contact** : 06 13 84 63 47 - 06 37 18 28 75 - laure.lavallee@orange.fr

À partir de 13 ans **Chevalets d'Argence**

« Section Aquarelle-Dessin-Perspective-Huile-Histoire de l'art » - Champniers

- **Responsable** : Caroline FOMBARON (Médaille Arts-Sciences et Lettres)
- **Contact** : 06 10 10 45 31 - carolinefombaron@aol.com
www.chevalets-argence.com

À partir de 7 ans **L'Atelier des Peintres Bandiat-Tardoire - Jauldes**

- **Responsable** : Jean-Pierre BONNET
- **Contact** : 05 45 39 20 21 - 06 19 09 12 79 - jean-pierre.bonnet@alsatis.net

CHANT



À partir de 6 ans **Vox Academie - Champniers**

Cours de chant individuel et collectif pour petits et grands.

- **Responsable** : Laura MAINGOURD
- **Contact** : 06 82 57 14 72 - voxacademie@gmail.com
www.ecoledelavoix.ccbc.fr/

CIRQUE

À partir de 4 ans **Planche de Cirque**

Ateliers une fois par semaine à Balzac et à Brie. Atelier d'initiation et de découverte aux arts du cirque. De la motricité à la créativité, les enfants pratiqueront l'acrobatie, la jonglerie, l'expression clownesque, l'équilibre sur objet, **le trapèze et le fil d'équilibre à l'occasion sous le chapiteau.**

- **Responsable** : Lucie MENAGE
- **Contact** : 06 32 35 15 82 - planchedecirque@gmail.com
www.plannedecirque.fr

DANSE

À partir de 4 ans **Brie Modern'jazz**

Éveil, initiation à la danse, expression corporelle par Ludivine RATINEAU, professeur diplômé.

- **Responsable** : Magali FOUCHER
- **Contact** : 06 09 30 71 99 - foucherdomi@free.fr

À partir de 4 ans **Amicale Laïque « Section Danse et Zumba » - Champniers**

Éveil, initiation, danse classique, modern-jazz et zumba pour tous niveaux.

- **Responsable** : Elise BREHIER
- **Contact** : 06 74 19 47 58 - amicalelaïque.champniers@gmail.com

À partir de 4 ans (éveil, initiation et danse classique) et de 8 ans (jazz)

Art - Ballet - Jazz - École de danse Véronique Picard - Champniers

Éveil, initiation, danse classique, jazz et barre à terre. **Professeur diplômé d'État.**

- **Responsable** : Véronique PICARD
- **Contact** : 05 45 37 79 63 - 06 84 99 71 54 - contact@art-ballet-jazz.fr
www.art-ballet-jazz.fr

À partir de 6 ans **Metassi - Champniers**

Danse hip-hop break, street jazz et contemporain. Association pour tous.

- **Responsable** : Baptiste PETIT
- **Contact** : 06 17 59 16 97 - associationmetassi@gmail.com
www.metassi.fr



De 6 à 11 ans Sang mêlé - Brie

Initiation aux musiques (djumbé/doum doums, chant) et danses africaines du Burkina Faso avec Barnabé KOALA.

- **Responsable** : Karine KOALA
- **Contact** : 06 72 21 19 48 - soamba2006@yahoo.fr
<https://soamba2006.wixsite.com/sangmeles#!> ➤

À partir de 15 ans Tendanse - Champniers

Pratiquer la danse contemporaine dans un souci de développer la créativité et dans une dynamique de recherche personnelle et de rapport aux autres. Travail autour de l'improvisation et de la composition. **Animé par des danseurs professionnels.**

- **Responsable** : Séverine FRUGIER
- **Contact** : 05 45 65 62 44 - sfrugier@hotmail.com



DÉTENTE

À partir de 13 ans Brie Loisirs et Culture « Section Yoga »

Étude et pratique du yoga **selon la tradition de l'Inde** (entretien corporel, apaisement des tensions physiques et mentales, confiance en soi et détente générale).

Nouveau : des séances de Yoga Parents-Enfants de 4 à 10 ans.

- **Contact** : Responsable : Frédéric PETIT, 06 64 62 95 68
yogabrie.16590@gmail.com - www.yoga.brie.fr ➤



LANGUE

À partir de 5 ans Brie Loisirs et Culture « Section My First English »

Découverte et initiation au langage et à la **culture anglaise pour les plus jeunes**. Apprendre en s'amusant. Ateliers, soutiens scolaires en groupe et individuel pour les collégiens.

- **Responsable** : Frédéric PETIT
- **Contact** : 06 64 62 95 68 - fred.ptit@yahoo.fr - www.myfirstenglish.brie.fr ➤

INFORMATIQUE

À partir de 10 ans Brie Loisirs et Culture « Section Informatique »

Cours de formation pour débutants en informatique (pratique des principaux logiciels, Internet). **Partage des connaissances** pour les membres confirmés.

- **Responsable** : Marie-France VIUDES
- **Contact** : 06 35 79 11 75 - marance16@orange.fr

MUSIQUE - STUDIO

À partir de 8 ans Kevrenn Balzac

Initiation et apprentissage de la musique traditionnelle, formation de solfège et instrumentale : cornemuse écossaise, bombarde, caisse claire écossaise et percussion. Prêt d'instruments (si possible).

- **Responsable** : Katia EOCHÉ
- **Contact** : 05 45 62 29 95 - 06 69 36 83 24 - eoche.katia@orange.fr
www.kevrennbalzac.com ➤



Formation possible à partir de 16 ans

Association Music et Passion - Sono lumière 16 - Brie

Animer et sonoriser des soirées dansantes, spectacles ou assemblées générales.

- ◉ **Responsable** : Stéphane BERNARD
- ◉ **Contact** : 06 67 06 96 19 - stephan@sonolumiere16.com
www.sonolumiere16.sitew.com

À partir de 4 ans **Amicale Laïque « Section Musique » - Champniers**

Éveil musical, formation musicale (piano, flûte traversière, guitare, batterie, chant et formation de groupes en atelier).

- ◉ **Responsable** : Nathalie DULAIS
- ◉ **Contact** : 06 03 89 13 98 - amicalelaïque.champniers@gmail.com

À partir de 14 ans **Montmartre Music - Champniers**

Studio d'enregistrement pour les particuliers, personnes seules et groupes ou chorales.

- ◉ **Responsable** : Volodia DE LA CRUZ
- ◉ **Contact** : 06 78 61 57 63 - volodia2@wanadoo.fr
www.studio-montmartre.com

PHOTOGRAPHIE

À partir de 10 ans **Brie Loisirs et Culture « Section Club photo »**

Initiation au tirage noir et blanc. **Prise de vue en studio**... Initiation à la photo numérique et aux différents logiciels photo.

- ◉ **Responsables** : Aurore MERDY
- ◉ **Contact** : 06 18 58 03 44 - aurore.merdy@bbox.fr
www.blc.brie.fr / clubphotobrie.canalblog.com

THÉÂTRE

À partir de 7 ans **Brie Loisirs et Culture « Théâtre les Gavroches »**

Savoir s'exprimer avec son corps, avec sa voix, avec les autres, pour mieux se connaître et mieux les connaître. Développer la concentration, l'imagination et enfin, **monter sur les planches pour être la star d'un soir**, c'est ce que propose la section théâtre enfants.

- ◉ **Responsable** : Josy ADAM
- ◉ **Contact** : 05 45 66 65 82 - 06 30 53 73 16 - adamjosette@orange.fr
www.blc.brie.fr

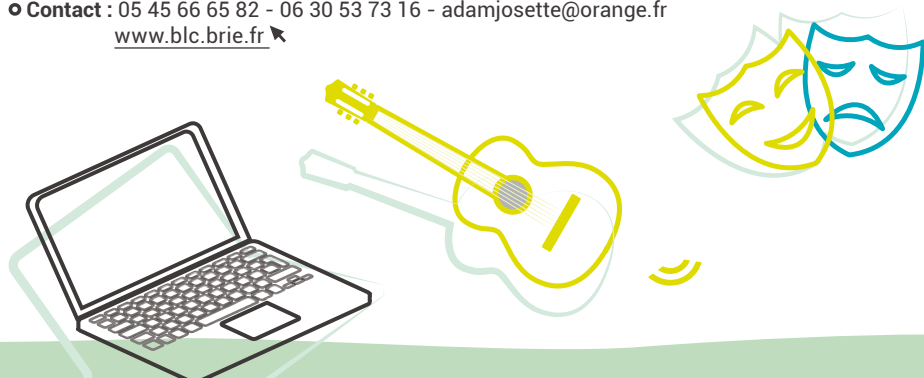

ACCUEILS DE LOISIRS

ACCUEILLIR - ÉCOUTER - S'ADAPTER -

L'accueil des enfants en Accueils de Loisirs Sans Hébergement (ALSH) sur

PÔLE OUEST

Constitué du territoire intercommunal des Communes d'Asnières-sur-Nouère, Balzac, Marsac et Vindelle.

Organisateur : SIVOM AsBaMaVis - Place Jean Louis Guez de Balzac - 16430 Balzac

◦ **Directrice** : Christine MARINATO-LEDAIN

◦ **Contact** : 05 45 68 29 34 - www.asbamavis.fr

Accueil de loisirs ASBAMAVIS

De 3 à 5 ans À l'école de Marsac le mercredi matin
À l'école de Balzac les mercredis après-midi
et les vacances scolaires



De 6 à 11 ans À l'école de Marsac le mercredi matin
À Vindelle les mercredis après-midi
et les vacances scolaires

◦ **Directrice** : Carole PIERRE
05 45 68 29 34 - 06 07 60 12 69
centredeloisirs.asbamavis@gmail.com

◦ **Inscriptions** : à la journée pour les vacances scolaires et à la demi-journée pour les mercredis (possibilité à la journée pour Marsac). Dossier annuel d'inscription à retirer à partir du lundi 31 août 2020.

◦ **Pendant les petites et grandes vacances scolaires (sauf Noël) de 7h30 à 19h.**
Mercredi à Balzac et Vindelle de 12h à 19h. À partir de 7h30 à Marsac.

Bus navettes pour Asnières-sur-Nouère et Marsac.

Accueil de loisirs MAISON DES JEUNES

De 11 à 17 ans Place Jean Louis Guez de Balzac

◦ **Directrice** : Anna GILG - 05 45 68 29 34 - 06 07 99 61 24
maisondesjeunes.asbamavis@gmail.com

◦ **Inscriptions** : à la journée, à la ½ journée ou à l'activité ou accueil libre.
Dossier annuel d'inscription et coupon d'inscription pour les vacances, les mercredis et les vendredis soirs. Permanence certains samedis matins pour les inscriptions pour les petites et grandes vacances.

◦ **Horaires** : • les mercredis d'avril, mai et juin : 12h à 18h30
• petites et grandes vacances : 8h à 18h (sauf Noël)



SANS HÉBERGEMENT

S'ÉPANOUIR - RENCONTRER - S'ÉCLATER

Le territoire des 7 communes peut être identifié selon une organisation en trois pôles.

PÔLE EST

Constitué du territoire intercommunal des Communes de **Brie et Jauldes**.

Organisateur : Mairie de Brie - 106 rue de la mairie - 16590 Brie

Accueil de loisirs SAFABRIE

De 3 à 12 ans 75, route de la prévôterie

- **Directrice** : Nathalie NIETO - 05 45 69 95 77 - www.safabrie.brie.fr
- **Renseignements** : sur place ou par téléphone aux horaires d'ouverture ou sur notre site internet safabrie.brie.fr
- **Inscriptions** :
 - à la ½ journée pour les mercredis
 - à la journée pour les petites vacances scolaires
 - à la semaine pour les grandes vacances scolaires

Le dossier administratif et sanitaire est à remplir obligatoirement pour chaque enfant avant le séjour. Avec ce dossier, une fiche d'inscription est à déposer pour :

- les mercredis de l'année scolaire en cours (en juin pour septembre)
- les petites vacances scolaires (3 semaines avant le 1^{er} jour de vacances)
- les grandes vacances scolaires (la 2^e quinzaine de mai).

En dehors des périodes indiquées ci-dessus, il est encore possible d'effectuer des inscriptions dans la limite des places disponibles.

- **Horaires** : lundi, mardi, jeudi et vendredi de 16h à 18h30 • mercredi de 12h à 18h30 • petites vacances scolaires de 7h30 à 18h30 • grandes vacances scolaires de 7h15 à 18h30.
- **Projets d'animation** : plaquettes disponibles pour les familles au bureau d'accueil de Safabrie. Les programmes répondent aux besoins, attentes des enfants des cinq groupes d'âges et détaillent les animations jour après jour.

Accueil de loisirs CENTRE DE LOISIRS ADOS

De 11 à 17 ans 156, rue du bourg

Directrice : Aurélie DUPUY - 05 45 69 24 37 - 06 82 44 16 23
centre.ados@mairie-brie.fr

Inscriptions : à la journée, à la ½ journée ou à l'activité ou accueil libre. Dossier annuel d'inscription et coupon d'inscription pour les sorties.

- **Horaires** :
 - mercredi : 13h30 à 18h (accueil libre : se renseigner préalablement)
 - petites et grandes vacances : 8h30 à 18h
 - autres jours en fonction des projets





ACCUEILS DE LOISIRS

ACCUEILLIR - ÉCOUTER - S'ADAPTER -

L'accueil des enfants en Accueils de Loisirs Sans Hébergement (ALSH) sur

PÔLE CENTRE

Constitué du territoire communal de la Commune de **Champniers**.

Organisateur : Mairie de Champniers - Pôle enfance jeunesse éducation et sports

1, rue des grives musiciennes - 16430 CHAMPNIERS

Contact : 05 45 68 30 25 - www.mairie-champniers.fr ↗

Renseignements / secrétariat :

de 8h30 à 12h30 et de 13h30 à 17h30 sauf les vendredis de 8h30 à 12h

Accueil de loisirs TRAMPOLINE

De 6 à 13 ans Complexe sportif

Directrice : Laurie BLONDEAU - 05 45 90 57 26

Inscriptions : à la demi-journée.

Dossier annuel d'inscription auprès du secrétariat et inscription 1/2 journée via le portail citoyen du site de la mairie.

Horaires : • mercredis de 12h à 17h30

- accueil complémentaire à TOBOGGAN jusqu'à 19h
- transport sur les activités assuré de 13h à 17h

Accueil pour les enfants qui pratiquent une activité sportive, culturelle ou artistique. L'après-midi des enfants est organisée en fonction des horaires d'activités et les déplacements sont pris en charge.



Accueil de loisirs ELDOR'ADO

De 11 à 17 ans Complexe sportif

Directeur : Patrice BONNIN - 05 45 90 57 26

Inscriptions : à la journée, à la ½ journée ou à l'activité ou entrée libre. Dossier annuel d'inscription auprès du secrétariat et via le portail citoyen du site de la mairie.

Horaires : vacances scolaires de 8h à 18h

L'organisation et les activités sont adaptées aux différentes tranches d'âges. Pendant les vacances scolaires, différentes modalités d'accès existent en fonction de l'âge et des prestations choisies.



SANS HÉBERGEMENT

S'ÉPANOUIR - RENCONTRER - S'ÉCLATER

Le territoire des 7 communes peut être identifié selon une organisation en trois pôles.

PÔLE CENTRE

Accueil de loisirs TOBOGGAN

De 3 à 12 ans 131, rue des Tourterelles

Directrice : Élodie FLATREAUD - 05 45 68 30 25

Inscriptions : à la journée via le portail citoyen du site de la mairie, avec renseignement du dossier annuel d'inscription.

Horaires : • mercredi de 12h à 19h
• vacances scolaires de 7h à 19h



Le centre de loisirs Toboggan propose de nombreuses activités et sorties organisées par tranches d'âges aux enfants de la commune. Des séjours de vacances sont organisés durant l'été et l'équipe d'animation sera heureuse de vous renseigner sur le programme à venir.

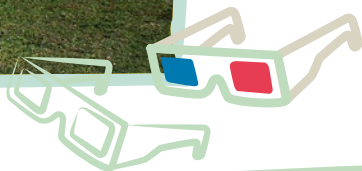

RENSEIGNEMENTS UTILES



ACCÈS INTERNET

Un poste informatique est à la disposition du public dans les lieux suivants :

- mairies d'Asnières-sur-Nouère, Brie, Jauldes et Marsac ;
- bibliothèques d'Asnières-sur-Nouère, de Balzac et de Brie ;
- structures adolescentes des communes (p 14 à 16).

ASSOCIATION CARAVELO

Depuis 2008 cette association a pour but d'organiser l'accompagnement à vélos des enfants lors de leurs trajets domicile-école et école-domicile, de sensibiliser à l'écologie, à la sécurité routière, d'échanger, de se connaître... tout ceci autour d'un climat de confiance réciproque.

L'association est continuellement à la recherche de bénévoles pour accompagner les enfants.

Pour les enfants de l'école primaire de la Prévôtterie à Brie.

Responsable : Fabienne FORESTIER-BRUN

Contact : 06 73 77 27 13 - forestier.fabienne@neuf.fr

INFORMATIONS DES JEUNES ET DES FAMILLES

Dans ces espaces dédiés à l'information et à l'accompagnement, vous pouvez trouver de multiples documents et renseignements sur l'Europe, la santé, les boutiques, les différents services, les aides aux projets, autour de l'emploi et de la formation...

Et surtout les bons tuyaux à connaître pour les jeunes et leurs familles.

Vous avez la possibilité d'accéder à ces documents pendant les horaires d'ouverture.



Sur les communes de Balzac, Brie et Champniers

Accueils de loisirs **MAISON DES JEUNES - CENTRE ADOS - ELDOR'ADO**

Dans chacune de ces structures, des postes informatiques sont à disposition pour la consultation d'Internet ou les travaux de bureautique. **Présence d'un animateur pour conseiller et accompagner.**

Horaires, Responsables et Contacts : (voir page 14 à 16)



BIBLIOTHÈQUES

Asnières-sur-Nouère

Bibliothèque municipale gérée par l'association **Culture Loisirs du Rodin**

Horaires : • mardi de 14h30 à 15h30 (sauf vacances scolaires)
• mercredi de 14h30 à 17h (sauf vacances scolaires)
• samedi de 10h à 12h

Contact : 05 45 96 92 95 - bibliotheque@asnieres-sur-nouere.fr

Balzac / Vindelle

Bibliothèque municipale intercommunale

Horaires : • mardi et vendredi de 15h à 18h
• jeudi de 15h à 18h (sauf vacances scolaires)
• samedi de 10h à 12h

Contact : 05 45 37 02 63 - bibliotheque@balzac.fr - www.bibliotheque.balzac.fr ↗

Brie

Horaires : • lundi et vendredi de 15h30 à 18h
• mercredi de 14h à 18h
• samedi de 10h à 12h

Contact : 05 45 22 58 18 - bibliotheque-de-brie@orange.fr - www.blc-bibliotheque.brie.fr ↗

Facebook : bibliothèque de Brie

Champniers

Médiathèque municipale **Lucien DESCHAMPS**

Horaires : • mardi, jeudi et vendredi de 14h à 18h
• mercredi et samedi de 9h à 12h30 et de 14h à 18h

Horaires d'été (vacances scolaires) :
• lundi, mercredi et vendredi de 9h30 à 12h et 15h à 18h
• mardi et jeudi de 15h à 18h

Contact : 05 45 69 48 24 - mediatheque@champniers.fr - www.mairie-champniers.fr ↗



RENSEIGNEMENTS UTILES



HORAIRES D'OUVERTURE DES MAIRIES

Asnières-sur-Nouère

Horaires : • du lundi au mercredi de 8h à 12h
• jeudi et vendredi de 14h à 18h
• samedi de 9h à 12h



Contact : 05 45 96 91 74 - accueil@asnieressurnouere.fr - www.asnieres-sur-nouere.fr

Balzac

Horaires : • du lundi au vendredi de 8h30 à 12h et de 13h30 à 17h
• samedi de 8h30 à 12h



Contact : 05 45 68 42 69 - mairie@balzac.fr - www.balzac.fr

Brie

Horaires : • lundi et vendredi de 9h à 12h et de 13h à 17h
• du mardi au jeudi de 9h à 12h et de 14h à 17h
• samedi de 9h à 12h



Contact : 05 45 69 96 89 - mairie@mairie-brie.fr - www.brie.fr

Champniers

Horaires : • du lundi au jeudi de 8h30 à 12h30 et de 13h30 à 17h30
• vendredi de 8h30 à 12h30 et de 13h30 à 16h30



Contact : 05 45 69 88 98 - courrier@champniers.fr - www.mairie-champniers.fr

Jauldes

Horaires : • lundi de 14h à 17h
• mercredi et vendredi de 9h à 12h et de 14h à 17h



Contact : 05 45 20 61 06 - mairie@jauldes.fr - www.jauldes.fr

Marsac

Horaires : • Du Lundi au vendredi de 9h à 12h30
• Lundi de 14h à 19h
• Mardi de 14h à 18h
• Mercredi et jeudi de 14h à 17h
• Vendredi de 14h à 16h



Contact : 05 45 21 43 67 - mairie@marsac.fr

Vindelle

Horaires : • du lundi au jeudi de 8h30 à 12h et de 14h à 17h30
• vendredi de 8h30 à 12h et de 13h30 à 17h



Contact : 05 45 21 42 82 - mairie@vindelle16.fr - www.vindelle16.fr



GRANDANGOULÈME C'EST AUSSI...

CRÈCHE MULTI ACCUEIL LES POUSSINS - CHAMPNIERS - L'ISLE D'ESPAGNAC

Établissement d'accueil collectif du jeune enfant géré par GrandAngoulême. La crèche propose des modes de garde en contrat régulier, en contrat occasionnel ou d'urgence selon les disponibilités d'accueil. Cette structure accueille 98 places réparties sur deux sites, l'un à Champniers, rue de l'Entrait dans la zone des Montagnes et l'autre à l'Isle d'Espagnac, avenue du Maréchal Juin. Chaque site peut recevoir jusqu'à 49 enfants. Elle est ouverte de 7h30 à 18h30 aux enfants âgés de 3 mois à 3 ans dont les parents habitent l'une des 38 communes du GrandAngoulême et/ou bénéficient des modalités de partenariat avec « Crèche pour tous ».

○ Pour tout renseignement : 05 45 69 00 77

○ Contact : lespoussins@grandangouleme.fr

L'ALSH ALVEOLE DE GRANDANGOULÈME - DIRAC

ALVEOLE (Accueil de Loisirs Vallée de l'Echelle Ouvert, Ludique et Educatif) est un Accueil de Loisirs Sans Hébergement, ouvert à tous, résidant ou non sur le GrandAngoulême, pour les enfants âgés de 3 (ou 2 ans et demi si scolarisés) à 17 ans.

○ Contact : 05 45 25 59 18

alsh.dirac@grandangouleme.fr - jeunesse-vde.asso-web.com

« LES PETITS PAPILLONS » - ROULLET « PETIT À PETIT » - DIGNAC

Les Relais d'Assistants Maternels de GrandAngoulême sont des services gratuits qui s'adressent aux familles, parents employeurs et professionnels.

Les assistants maternels sont accompagnés dans leurs pratiques au travers de temps d'animations et d'échanges. Des temps d'information sont proposés aux familles ainsi qu'aux professionnels (recherche d'un mode d'accueil, droit du travail...).

Contact : Relais Assistants Maternels

« Les Petits Papillons »

05 45 21 80 19 / 06 32 00 46 57

ramroullet@grandangouleme.fr

[Facebook.com/AssistantesmaternellesNounouRoullet](https://www.facebook.com/AssistantesmaternellesNounouRoullet)

Relais Assistants Maternels

« petit à PETIT »

05 45 66 29 49

ram.dignac@grandangouleme.fr

LAEP « PETIT À PETIT » - DIGNAC

Un Lieu Accueil Enfants Parents (LAEP) accueille les familles accompagnées d'un enfant de moins de 6 ans. C'est un lieu de jeux, de paroles et d'échange. La libre fréquentation est basée sur le volontariat. L'accueil est anonyme et confidentiel. Les parents, futurs parents et grands-parents viennent avec leur enfant partager un moment de convivialité dans un cadre adapté aux tout petits.

Contact : 05 45 66 29 49

laep.dignac@grandangouleme.fr

L'ALPHA, MÉDIATHÈQUE DE GRANDANGOULÈME - ANGOULÈME

Lieu de médiations culturelles et de toutes les rencontres, la médiathèque L'Alpha se déploie sur quatre niveaux, du jardin à la terrasse du dernier niveau, en passant par les mondes « Imaginer », « Créer » et « Comprendre ».

Contact : 05 45 94 56 00

mediatheque@grandangouleme.fr - www.lalpha.org ↗

LA NEF - ANGOULÈME

La Nef est une salle de spectacles dédiée aux musiques actuelles amplifiées. Ouverte au public depuis 1993, La Nef s'impose comme un lieu de référence en termes de diffusion, d'accompagnement et de pratique des musiques actuelles.

Contact : 05 45 25 97 00

info@lanef-musiques.com - www.lanef-musiques.com ↗

RÉSEAU PAPILLON LECTURE - MOUTHIER-SUR-BOËME

Le réseau Papillon - Lecture est composé des bibliothèques de Mouthiers-sur-Boëme, Sireuil, Claix, Trois-Palis, Vœuil-et-Giget et Roulet-Saint-Estèphe. Elles proposent tout type de ressources documentaires et d'accès à internet, avec un catalogue et des ressources numériques en ligne.

Contact : 05 45 67 89 47

papillonlecture@grandangouleme.fr - www.papillon-lecture.fr ↗

LE CONSERVATOIRE GABRIEL-FAURÉ - ANGOULÈME

Établissement d'enseignement classé à rayonnement départemental par l'État, le Conservatoire Gabriel-Fauré vous propose d'apprendre de nombreuses disciplines artistiques enseignées au conservatoire : musique, danse et théâtre.

Contact : 05 45 95 21 69

conservatoire@grandangouleme.fr - www.conservatoire-grandangouleme.fr ↗

SERVICE PAYS D'ART ET D'HISTOIRE DE GRANDANGOULÈME - ANGOULÈME

Le Pays d'Art et d'Histoire gère le label Pays d'art et d'histoire de l'Angoumois. Tout au long de l'année, l'équipe de médiatrices de l'architecture et du patrimoine élabore des actions de valorisation des patrimoines, de l'architecture, de l'urbanisme et du cadre de vie de GrandAngoulême, à destination de tous les publics.

Contact : 05 45 38 60 60

pah@grandangouleme.fr - www.grandangouleme.fr/programme-pah ↗

Facebook : Grandangoulême pays d'art et d'histoire



L'ÉCOLE D'ART DE GRANDANGOULÈME - ANGOULÈME - DIRAC

Le Plateau (Angoulême/centre-ville) - Le Labo (Angoulême/Basseau) - L'Épiphyte (Dirac)

L'école d'art vous propose différents parcours thématiques à la recherche de liens transversaux entre les arts plastiques et les matières fondamentales.

Contact : 05 45 94 00 76

ecole.dart@grandangouleme.fr - www.ecole-art-grandangouleme.fr

NAUTILIS - CENTRE AQUATIQUE ET PATINOIRE - SAINT-YRIEIX-SUR-CHARENTE

Le centre NAUTILIS associe une patinoire et un centre aquatique avec bassins sportifs, bassins ludiques couverts, installations aquatiques extérieures (rivière, piscine à vagues, pentagliss, structure pour les 2-6 ans)...

Contact : 05 45 95 50 00

nautilus@grandangouleme.fr - www.nautilus.fr

L'ÉTRIER CHARENTAIS - CENTRE ÉQUESTRE DE GRANDANGOULÈME - LA COURONNE

Accueil dès l'âge de 2 ans et demi, du débutant au Galop 7, pour le loisir ou la compétition, dans des infrastructures exceptionnelles qui vous permettent de pratiquer l'équitation quelle que soit la météo. Accueil de groupes scolaires, IME, Seniors, EPHAD...

Contact : 05 45 61 25 20

club@etrier-charentais.com - www.etrier-charentais.fr

CENTRE SPORTIF DES MONTAGNES - CHAMPNIERS

Le Centre Sportif est une structure ouverte à tous, qui propose du squash, du tennis et du badminton. Il se compose de 3 courts de Squash, 4 terrains de Tennis couverts et 3 terrains de Badminton.

Contact : 05 45 69 31 95

centresportif@grandangouleme.fr - www.grandangouleme.fr





POUR PLUS D'INFORMATIONS

Pour avoir des informations complémentaires sur :
la programmation des accueils de loisirs
la programmation culturelle de la Communauté d'Agglomération
des précisions par rapport aux associations...

www.grandangouleme.fr

Service Enfance Jeunesse
05 45 38 69 81 - 06 85 52 73 95 - e.lancereau@grandangouleme.fr

GrandAngoulême

25, Boulevard Besson Bey - 16023 Angoulême CEDEX
05 45 38 60 60 - Fax : 05 45 38 60 59
contact@grandangouleme.fr

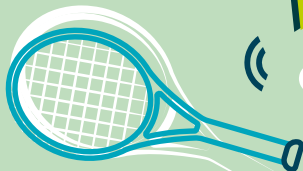

CHARENTE
LE DÉPARTEMENT

