

C'EST  
PARTI POUR  
2023/2024!

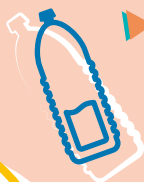

# BOUGE EN BRACONNE ▶ 2023-2024

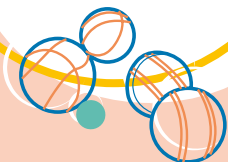

POUR LES ENFANTS  
ET LES JEUNES



ASNIÈRES-SUR-NOUÈRE • BALZAC  
BRIE • CHAMPNIERS • JAULDES  
MARSAC • VINDELLE

  
Grand  
Angoulême

# BOUGE EN BRACONNE 2023 / 2024

Dans le cadre de la continuité du service rendu sur le territoire, GrandAngoulême poursuit cette année la réalisation de ce livret d'informations. Vous trouverez ainsi une présentation des activités pour les enfants et les jeunes âgés de 0 à 18 ans. GrandAngoulême souhaite vous donner le maximum d'informations afin que vous puissiez repérer et contacter les nombreux acteurs (associations, services municipaux...) qui animent et dynamisent les 7 communes que sont Asnières-sur-Nouère, Balzac, Brie, Champniers, Jauldes, Marsac et Vindelle.

## GRANDANGOULÊME REMERCIE SES PARTENAIRES

- La Caisse d'Allocations Familiales
- Le Conseil Départemental de la Charente

## SOMMAIRE

### Petite enfance ..... p 3

Modes d'accueil  
Éveil des moins de 3 ans

### Activités sportives ..... p 4

Arts Martiaux  
Babyfoot  
Badminton  
Basket  
Cyclisme  
Ecologie - Environnement  
Football  
Gymnastique / Remise en forme  
Modélisme  
Pétanque  
Sports aériens  
Sports équestres  
Tennis  
Tennis de table  
Volley

### Activités culturelles et artistiques.. p 10

Arts Plastiques  
Chant  
Cirque  
Couture  
Danse  
Détente  
Musique  
Photographie  
Théâtre

### Accueils de loisirs ..... p 14 sans hébergement

### Renseignements utiles ..... p 18

Accès Internet  
Bibliothèques  
Informations des jeunes et des familles  
Horaires d'ouverture des mairies  
GrandAngoulême c'est aussi ... p 21-23

# PETITE ENFANCE



-3 ANS

## MODES D'ACCUEIL

### Assistants Maternels

Les mairies des communes d'Asnières-sur Nouère, Balzac, Brie, Champniers, Jauldes, Marsac et Vindelle (p 20), tiennent à votre disposition la liste des assistant.e.s maternel.le.s agréé.e.s et des Maisons d'Assistant.e.s Maternel.le.s (MAM) présent.e.s sur le territoire. Vous trouverez aussi la liste des assistant.e.s maternel.le.s sur le site du Département de la Charente.

**Vous pouvez également contacter les associations Galipette de Brie, Les Petits Poucets de Champniers ou le Relais Petite Enfance de Champniers.**

### De 3 mois à 3 ans Crèche Les Poussins - Champniers - L'Isle D'Espagnac

Établissement d'accueil collectif du jeune enfant de 98 places, réparties sur deux sites. Il est géré par GrandAngoulême et chaque commune de l'agglomération dispose d'un nombre de places réservées. Plus de renseignements en page 21.

- Pour tout renseignement : 05 45 69 00 77
- Contact : [lespoussins@grandangouleme.fr](mailto:lespoussins@grandangouleme.fr)



## ÉVEIL

### De 0 à 3 ans Association Galipette Éveil

Lieu d'accueil pour enfants de 0 à 3 ans et non scolarisés, accompagnés de leurs parents, grands-parents de toutes les communes ou assistant.e.s maternel.le.s (de Brie et Jauldes seulement). Un lieu pour apprendre à connaître les autres dans un espace de jeu spécialement aménagé. Des sorties, des animations ou des activités sont proposées par une animatrice diplômée. La structure est ouverte du lundi au vendredi de 9h à 12h30, fermé le mercredi.

- Animatrice : Séverine JOUBERT
- Contact : 06 14 65 22 08 ou 05 45 69 96 89 (après-midi)  
[galipetteeveil0.3ans@gmail.com](mailto:galipetteeveil0.3ans@gmail.com)  
[lequotidiendegalipette.centerblog.net](http://lequotidiendegalipette.centerblog.net) ⓘ galipette éveil 0-3 ans



### De 3 mois à 3 ans Les Petits Poucets - Champniers

Lieu d'accueil pour les enfants de 3 mois à 3 ans accompagnés de leur assistant.e maternel.le. L'association propose des activités et des sorties diverses (spectacle, pique-nique, ferme pédagogique, baby-poney). Elle vous accueille à la maison Musseau (en bas de l'école maternelle) les lundis et mercredis de 9h à 11h30.

- Responsable : Floriane ANTONA-DUCHADEAU
- Contact : 06 88 97 69 31 - [floriane.antonasfr.fr](mailto:floriane.antonasfr.fr) ⓘ

### De 0 à 3 ans Maison de la petite enfance : 2 structures, un espace dédié à la petite enfance - Champniers

LAEP, Lieu d'Accueil Enfants-Parents : gratuit, ouvert aux parents le jeudi de 8h45 à 12h (échanges entre parents et ateliers d'éveil dans un espace conçu pour les tout-petits).

RPE, Relais Petite Enfance : gratuit, le RPE propose des temps collectifs, les mardis et vendredis, de 9h à 12h, dédiées aux assistant.e.s maternel.le.s avec les enfants qu'ils.elles accueillent. Pour tout renseignement (agrément, statut, rôle d'employeur, disponibilités des assistant.e.s maternel.le.s...), parents et professionnels de la petite-enfance peuvent contacter le RPE les jeudis et vendredis de 13h à 16h et les mardis de 13h à 17h.

- Responsable : Marie-Anne HUBERT
- Contact : 05 45 68 71 62 - [petite-enfance@champniers.fr](http://petite-enfance@champniers.fr) - [www.mairie-champniers.fr](http://www.mairie-champniers.fr) ⓘ

# ACTIVITÉS SPORTIVES



## ARTS MARTIAUX

À partir de 5 ans **Association Balzatoise de Viet Vo Dao**

**Pratique du Viet Vo Dao style Thanh Long.** Art martial vietnamien d'une grande richesse technique, alliant force et souplesse, ce qui lui permet de s'adapter à chacun, fille ou garçon, enfant, adolescent ou adulte.

- **Responsable :** Dominique FESQUET
- **Contact :** 05 45 67 08 18 - 06 88 75 43 29 - VVD-TLSP-16@hotmail.fr  
<https://vietvodoao-charente.pagesperso-orange.fr/menu/accueil.html>

À partir de 4 ans pour le Baby Judo / 15 ans pour le Taïso **Judo Ju-Jitsu Taïso Club - Brie**

**Initiation aux jeux d'opposition** en passant par des exercices psychomoteurs pour les enfants. Apporter des connaissances **aux pratiquants débutants ou confirmés.** **Section baby judo.** **Pratique du Taïso Training** (cross et circuit training) et du **Taïso Bien être** (assouplissement, renforcement musculaire souple et relaxation). Nouveauté : ju- jitsu brésilien.

- **Responsable :** Magali PAGNOUX
- **Contact :** 06 30 19 56 91 - magalipagnoux@gmail.com - judoclubbrie

À partir de 14 ans **Aiki Jujutsu Takeda Ryu - Champniers**

**Transmettre et développer l'Aiki Goshin do Takeda Ryu,** École d'arts martiaux traditionnels non compétitive, à vocation culturelle dans l'esprit du Takeda-Ryu Maroto ha et à créer des liens d'amitié entre ses membres.

- **Responsable :** Olivier DOUCET
- **Contact :** 05 45 37 38 20 - 06 33 18 81 49 - odoucettakeda@free.fr

À partir de 7 ans **Karaté Wado Ryu - Champniers**

**Pratique du karaté Wado ryu, selon l'enseignement de Senseï Otsuka et Shiomitsu.**

- **Responsable :** Kim OTTOGALLI
- **Contact :** 06 88 30 77 72

## BABYFOOT

À partir de 14 ans **Association Babyfoot Club - Vindelle**

**Pratique du babyfoot** ouvert à tous les niveaux, par des jeux ludiques et de perfectionnement.

- **Responsable :** Yannik THIOLAT
- **Contact :** 06 63 30 60 89 - a.b.c.v@orange.fr  
babyfootvindelle

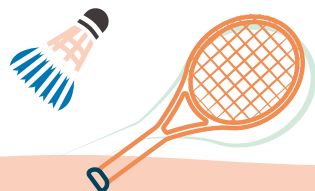

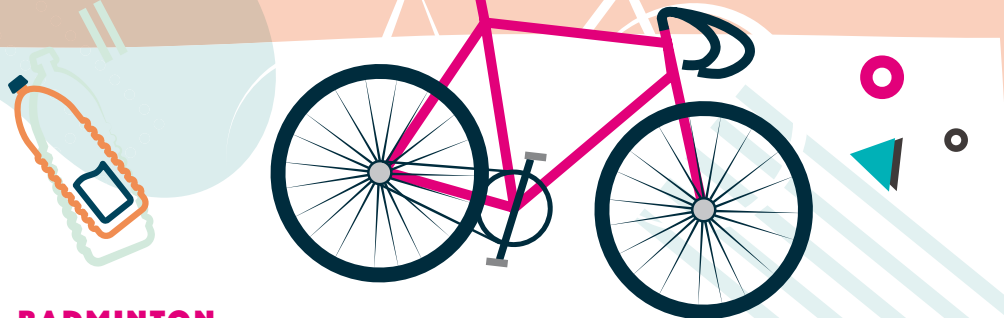

## BADMINTON

À partir de 12 ans **Amicale Laïque « Section Badminton » - Champniers**

Pratique du badminton en loisirs.

◉ **Responsable** : Valentine PUISAIS

◉ **Contact** : 06 12 31 05 89 - amicalelaïque.champniers@gmail.com

## BASKET

À partir de 8 ans **Leroy-Somer Champniers Basket - Champniers**

Pratique du basketball en compétition ou en loisirs.

◉ **Responsable** : Pascal CARRIOT

◉ **Contact** : 05 45 64 50 29 - pascal.carriot@mail.nidec.com  
[www.leroysomer-champniers-basket.com/](http://www.leroysomer-champniers-basket.com/)

## CYCLISME

À partir de 15 ans **Champniers VTT**

L'association souhaite promouvoir la pratique sportive ou loisir du Vélo-Tout-Terrain auprès des jeunes et des adultes.

◉ **Responsable** : Daniel DUBOIS

◉ **Contact** : 06 59 13 20 87 - champvtt@gmail.com  ChampniersVtt

## ÉCOLOGIE-ENVIRONNEMENT

du CP au CM2 **Association Caravelo - Brie**

Depuis 2008 cette association a pour but d'organiser l'accompagnement à vélo des enfants lors de leurs trajets domicile-école et école-domicile, de sensibiliser à l'écologie, à la sécurité routière, d'échanger, de se connaître... tout ceci autour d'un climat de confiance réciproque.

L'association est continuellement à la recherche de bénévoles pour accompagner les enfants.

**Pour les enfants de l'école primaire de la Prévôtérie à Brie.**

◉ **Responsable** : Fabienne FORESTIER-BRUN

◉ **Contact** : 06 73 77 27 13 - forestier.fabienne@neuf.fr

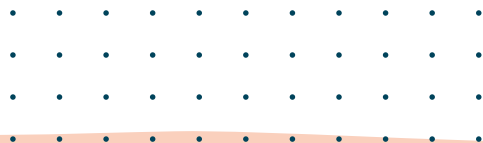

## FOOTBALL

Développer une activité sportive, dans un milieu convivial et donner le droit aux enfants de faire le sport le plus pratiqué en France dans un **état d'esprit de solidarité et de respect de l'adversaire**. Écoles de football toutes catégories, encadrées par des **éducateurs diplômés FFF**.

**De 5 à 17 ans (filles et garçons) GJ Entre Touvre et Charente**

- **Responsable école de foot** : Julien NEBOUT
- **Contact** : 06 63 91 88 54 - j.nebout@yahoo.fr
- 📍 Groupement Jeunes Entre Touvre et Charente

**À partir de 5 ans AS Foot de Brie**

- **Responsable** : Michel GAUDILLERE
- **Contact** : 06 13 70 12 04 - mgde16590@gmail.com

**À partir de 6 ans ES Champniers Football**

- **Responsable technique et sportif jeunes** : Patrice BONNIN
- **Contact** : 06 76 04 03 31 - patou-bonnin@orange.fr  
[www.eschampniers.fr](http://www.eschampniers.fr)



## GYMNASTIQUE - REMISE EN FORME

**À partir de 15 ans Néo-Fit - Asnières sur Nouère**

Fitness, renforcement musculaire, cardio, endurance, pilates tous niveaux, pilates fusion, Zumba®, HIIT training animés par Nathalie LECOURT et Thomas PLASSEREAU.

- **Responsable** : Chantal GOMEZ
- **Contact** : 06 31 36 68 86 - chantalgomez@free.fr

**À partir de 15 ans Khi Dao Balzac et Vindelle**

**Pratique du Khi Dao**, art énergétique vietnamien reposant sur de la musculation douce, des assouplissements et des exercices respiratoires.

- **Responsable** : Dominique FESQUET
- **Contact** : 05 45 67 08 18 - 06 88 75 43 29 - VVD-TLTSP-16@hotmail.fr  
<https://vietvodao-charente.pagesperso-orange.fr/menu/accueil.html>

**De 4 à 11 ans Amicale Laique « Zumba Enfant » - Champniers**

Zumba Kids Junior 4/7ans le mercredi matin de 10h à 10h45

Zumba Kids 7/11 ans le mardi de 17h15 à 18h

À partir de 12 ans, les enfants intègrent le cours adulte du mardi soir à 18h

- **Responsable** : Nathalie DULAIS
- **Contact** : 06 03 89 13 98 - amicalelaique.champniers@gmail.com

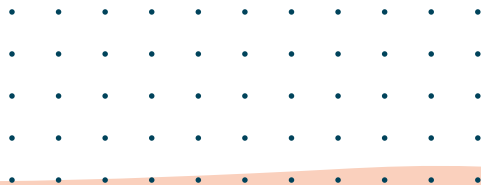

## MODÉLISME

À partir de 12 ans **Ailes silencieuses - Balzac**

Faire voler et apprendre à **piloter des modèles réduits** d'avions et de planeurs.

- **Responsable** : Patrick CAMIER
- **Contact** : 05 17 79 16 58 - patrick.camier@neuf.fr

À partir de 12 ans **Association « Les Aiglons » Aéromodélisme - Vindelle**

Pratiquer l'**aéromodélisme**, **échanger**, **apprendre** et **s'améliorer**. Club affilié à la Fédération Française d'Aéro Modélisme. Terrain situé à côté des 7 Journeaux à Vindelle.

**Obligation pour les mineurs d'être accompagnés par un adulte pendant l'activité.**

- **Responsable** : Renaud BESSON
- **Contact** : 06 62 76 95 01 - [besson.brm@hotmail.fr](mailto:besson.brm@hotmail.fr)



## PÉTANQUE

Initiation à la **pratique de la pétanque loisir et compétition.**

À partir de 8 ans **La Boule Garobière - Asnières-sur-Nouère**

- **Responsable** : Alain LE DÉ
- **Contact** : 07 62 08 59 29 - [alain.lede@orange.fr](mailto:alain.lede@orange.fr) ⓘ La boule garobière

À partir de 5 ans **ES Champniers Pétanque**

- **Responsable** : Jean-Luc VERNET
- **Contact** : 06 02 44 75 94 - [vernetjeanluc@sfr.fr](mailto:vernetjeanluc@sfr.fr)

## SPORTS AÉRIENS

À partir de 13 ans **Aéroclub d'Angoulême - Brie / Champniers**

À partir de 13 ans : découvrez le monde aérien, ses métiers et la magie de voler, en préparant le BIA (Brevet d'Initiation Aéronautique), à l'aéroclub.

À partir de 14 ans : notre école de pilotage vous préparera à l'un de nos brevets de pilote (avion ou ULM) pour voler dans notre région, en France ou partout dans le monde.

- **Responsable** : Joël CANOR
- **Contact** : 05 45 69 88 22 - [accueil@aeroclub-angouleme.fr](mailto:accueil@aeroclub-angouleme.fr)  
[www.aeroclub-angouleme.fr](http://www.aeroclub-angouleme.fr) ⓘ

À partir de 14 ans **Ailes Angoumoises et Charentaises - Brie / Champniers**

Découverte et école de vol à voile.

- **Responsable** : Patrick THOMAS
- **Contact** : 06 52 05 41 07 - [planeurs.angouleme@free.fr](mailto:planeurs.angouleme@free.fr)  
[planeurs.angouleme.free.fr](http://planeurs.angouleme.free.fr) ⓘ



## SPORTS ÉQUESTRES

### À partir de 3 ans **Le P'tit trot Balzatois - Balzac**

Équitation de loisirs et de compétition pour tous. Perfectionnement, équitation extérieure, **initiation à la voltige**. Endurance, **poney games**, CSO, dressage. Baptême de poney. Passage d'examens fédéraux.

- **Responsable** : Sandrine COURARI
- **Contact** : 06 27 26 72 54 - leptit.trot.balzatois@sfr.fr

### À partir de 3 ans **Écurie de Flore - Brie**

Équitation de loisirs et de compétition. Cours, balades, stage d'équitation à cheval ou à poney. **Compétition de sauts d'obstacles**, pension, valorisation de votre cheval, passage des examens fédéraux.

- **Responsable** : Florence BOYER
- **Contact** : 06 37 35 77 34 - ecuriedeflore@yahoo.fr

### À partir de 10 ans **Attel'Balade - Champniers**

Enseignement et **pratique de l'attelage équestre**, randonnées, concours et balades. Possibilité de découverte de l'attelage le samedi après-midi.

- **Responsable** : Pierre BLANCHEZ
- **Contact** : Chloé BLANCHEZ : 06 01 07 44 21 - attel.balade@gmail.com  
[attel-balade.ffe.com](http://attel-balade.ffe.com)

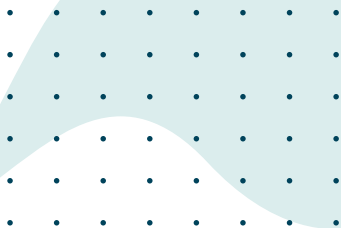
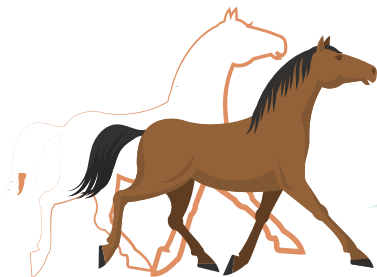





## TENNIS

Pratique du tennis de loisirs ou de compétition. Cours d'initiation, de perfectionnement, l'école de tennis est encadrée par des **moniteurs diplômés** (Brevet d'État, initiateur).

À partir de 7 ans **Tennis Club - Asnières-Sur-Nouère**

- Responsable : Sébastien VIGREUX
- Contact : 06 76 03 19 58 - seb.vigreux@gmail.com

À partir de 6 ans **Tennis Club - Balzac**

- Responsable : Solange SCHMITT
- Contact : 06 86 62 86 74 - tcbalzac@yahoo.fr -  TC Balzac

À partir de 3 ans **Tennis Club - Brie**

- Responsable : Noël BOUTENEGRE
- Contact : 06 89 32 95 47 - tc.brie@fft.fr  
 Tennis-Club Brie

À partir de 5 ans **Tennis Club - Champniers**

- Responsable : Nicolas BOURDELLE
- Contact : 06 78 98 26 24 - nicolas.bourdelle@gmail.com  
[www.club.fft.fr/tcchampniers](http://www.club.fft.fr/tcchampniers) -  TennisClubChampniers

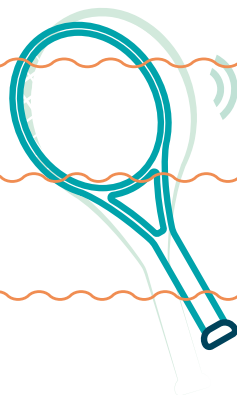

## TENNIS DE TABLE

Pratique du tennis de table en loisir et en compétition.

À partir de 6 ans **Brie Loisirs et Culture**  
«Section Tennis de Table Brie Champniers»

- Responsable : Bruno HARDOUIN
- Contact : 06 72 35 29 69 - bhardouin10@free.fr - sttbc16.jimdo.com

À partir de 6 ans **Entente Pongiste Tourriers - Jauldes**

- Responsable : Philippe HUBERT
- Contact : 05 45 20 60 30 - 06 37 50 38 33 - hubert16560@orange.fr



## VOLLEY BALL

À partir de 7 ans **ESCA Volley**

Pratique du volley ball en loisir et en compétition.

- Responsable : Guillaume GENRE
- Contact : 06 30 63 32 96 - escavolley16@gmail.com  
 champniersangoulemevolley

# ACTIVITÉS CULTURELLES ET ARTISTIQUES

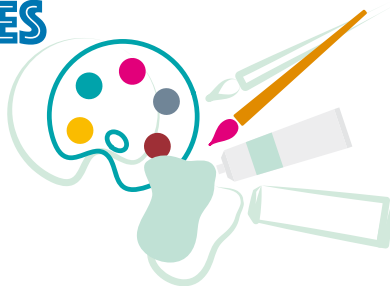

## ARTS PLASTIQUES

Initiation et perfectionnement aux **différentes techniques des arts plastiques** (peinture, dessin, gravure, collages, aquarelle, xylogravure, volume, sculpture...). Organisation de stages.

### À partir de 6 ans **Larela - Balzac**

- **Responsable** : Yvonne WATEAU
- **Contact** : 06 10 87 33 95 - waty@live.fr

### À partir de 14 ans **Brie Loisirs et Culture « Arts en Brie » - Brie**

- **Responsable** : Patricia FORGENEUF
- **Contact** : 06 41 50 85 72 - artsenbrie@gmail.com  
[www.artsenbrie.brie.fr](http://www.artsenbrie.brie.fr)

### À partir de 6 ans **Amicale Laïque « Expressions créatives : les petits artistes en herbes » - Champniers**

Pour les enfants de 6 à 11 ans. Les mercredis de 13h30 à 15h dans la salle B du centre Paul Dambier.

- **Professeur** : Isabelle RAPP-TÉTARD (artiste peintre plasticienne)
- **Contact** : 06 03 89 13 98 - amicalelaique.champniers@gmail.com

### À partir de 6 ans **Atelier des Chauvauds - Champniers**

Ouverture de l'atelier à la bande dessinée avec Émilie SANCHEZ

- **Responsables** : Laure LAVALLEE (Présidente) & Gisèle RAYBOIS
- **Contact** : 06 13 84 63 47 - 06 37 18 28 75 - laure.lavallee@orange.fr

### À partir de 13 ans **Chevalets d'Argence**

« **Section Aquarelle-Dessin-Perspective-Huile-Histoire de l'art** » - Champniers

- **Responsable** : Caroline FOMBARON (Médaille Arts-Sciences et Lettres)
- **Contact** : 06 10 10 45 31 - carolinefombaron@aol.com  
[www.chevalets-argence.com](http://www.chevalets-argence.com)

### À partir de 7 ans **L'Atelier des Peintres Bandiat-Tardoire - Jauldes**

- **Responsable** : Jean-Pierre BONNET
- **Contact** : 06 19 09 12 79





## CHANT

À partir de 8 ans **Vox Academie - Champniers**

À raison de 1h30 par semaine, pratiqué en individuel ou en groupe, le chant apporte à l'enfant une véritable détente. L'approche de la scène permet également de gérer son trac, libérer son corps et ses émotions.

- o **Responsable** : Laura MAINGOURD
- o **Contact** : 06 82 57 14 72 - voxacademie@gmail.com  
[www.voxacademie.fr](http://www.voxacademie.fr)

## CIRQUE

À partir de 4 ans **Planche de Cirque**

**Ateliers une fois par semaine à Jauldes et Marsac.** Atelier d'initiation et de découverte aux arts du cirque. De la motricité à la créativité, les enfants pratiqueront l'acrobatie, la jonglerie, l'expression clownesque, l'équilibre sur objet, **le trapèze et le fil d'équilibre à l'occasion sous le chapiteau.**

- o **Responsable** : Lucie MAUDUIT
- o **Contact** : 06 32 35 15 82 - planchedecirque@gmail.com  
[www.plannedecirque.fr](http://www.plannedecirque.fr)



## COUTURE

À partir de 15 ans **Metassi - Champniers**

Atelier Couture, confection de projets personnels ou collectifs, échanges de pratique et de savoir.

- o **Responsable** : Baptiste PETIT
- o **Contact** : 06 17 59 16 97 - associationmetassi@gmail.com
- f association Metassi

## DANSE

À partir de 4 ans (éveil, initiation et danse classique) et de 8 ans (jazz)

**Art - Ballet - Jazz - École de danse Véronique Picard - Champniers**

Danse Classique tous niveaux (enfants, Ados et Jeunes Adultes), danse modern'jazz, jazz lyrique, jazz tous niveaux ... (Enfants, Ados, Adultes). **Professeur diplômé d'État.**

- o **Responsable** : Véronique PICARD
- o **Contact** : 05 45 37 79 63 - 06 84 99 71 54 - artballetjazz@gmail.com  
[www.art-ballet-jazz.fr](http://www.art-ballet-jazz.fr)

À partir de 4 ans **Metassi - Champniers**

**Éveil corporel, danse hip-hop... Danse hip-hop break, street jazz et contemporain.** Association pour tous.

- o **Responsable** : Baptiste PETIT
- o **Contact** : 06 17 59 16 97 - associationmetassi@gmail.com
- f association Metassi

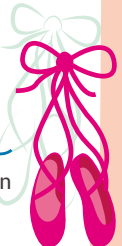

### À partir de 3 ans **Sang mêlé - Brie**

Initiation aux musiques (djembé/doum doums, chant) et danses africaines du Burkina Faso avec Barnabé KOALA.

- **Responsable** : Karine KOALA
- **Contact** : 06 50 41 76 26 - 05 45 25 57 29- [sangmele@outlook.fr](mailto:sangmele@outlook.fr)  
[www.soamba2006.wixsite.com/sangmeles#!](http://www.soamba2006.wixsite.com/sangmeles#!)

### À partir de 15 ans **Tendance - Champniers**

Pratiquer la danse contemporaine dans un souci de développer la créativité et dans une dynamique de recherche personnelle et de rapport aux autres. Travail autour de l'improvisation et de la composition. **Animé par des danseurs professionnels.**

- **Responsable** : Séverine FRUGIER
- **Contact** : 05 45 65 62 44 - [sfrugier@hotmail.com](mailto:sfrugier@hotmail.com)

## DÉTENTE

### Dès 3 ans accompagnés **Yoga Brie Loisirs et Culture - Brie**

**Pratique et initiation au yoga** (entretien corporel, apaisement des tensions physiques et mentales, confiance en soi et détente générale). **Yoga Parents-Enfants de 3 à 10 ans** pour des moments de complicité. **Yoga séances hebdomadaires à partir de 15 ans.**

- **Responsable** : Frédéric PETIT
- **Contact** : 06 64 62 95 68 - [yogabrie.16590@gmail.com](mailto:yogabrie.16590@gmail.com) - [www.yoga.brie.fr](http://www.yoga.brie.fr)



## MUSIQUE

À partir de 8 ans **Kevrenn Balzac**

Initiation et apprentissage de la musique traditionnelle, formation de solfège et instrumentale : cornemuse écossaise, bombarde, caisse claire écossaise et percussion. Prêt d'instruments (si possible).

◉ **Responsable** : Katia EOCHE

◉ **Contact** : 05 45 62 29 95 - 06 69 36 83 24 - eoche.katia@orange.fr

[www.kevrennbalzac.com](http://www.kevrennbalzac.com)

À partir de 4 ans **Amicale Laïque « Section Musique » - Champniers**

Éveil musical, formation musicale (piano, guitare, batterie, chant et formation de groupes en atelier).

◉ **Responsable** : Nathalie DULAIS

◉ **Contact** : 06 03 89 13 98 - amicalelaïque.champniers@gmail.com



## PHOTOGRAPHIE

À partir de 10 ans **Brie Loisirs et Culture « Section Club photo »**

Initiation au tirage noir et blanc. **Prise de vue en studio...** Initiation à la photo numérique et aux différents logiciels photo.

◉ **Responsable** : Dominique SANSARLAT

◉ **Contact** : 06 13 87 05 91 - sansarlat.doms16@gmail.com

[www.blc.brie.fr](http://www.blc.brie.fr)

## THÉÂTRE

À partir de 7 ans **Brie Loisirs et Culture « Théâtre les Gavroches »**

Savoir s'exprimer avec son corps, avec sa voix, avec les autres, pour mieux se connaître et mieux les connaître. Développer la concentration, l'imagination et enfin, **monter sur les planches pour être la star d'un soir**, c'est ce que propose la section théâtre enfants.

◉ **Responsable** : Josy ADAM

◉ **Contact** : 05 45 66 65 82 - 06 30 53 73 16 - adamjosette@orange.fr

[www.blc.brie.fr](http://www.blc.brie.fr)

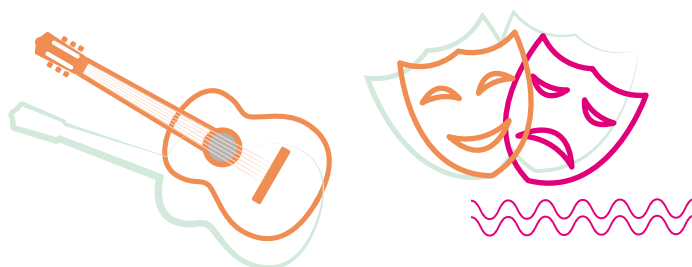

# ACCUEILS DE LOISIRS

## ACCUEILLIR - ÉCOUTER - S'ADAPTER -

L'accueil des enfants en Accueils de Loisirs Sans Hébergement (ALSH) sur

### PÔLE OUEST

Constitué du territoire intercommunal des Communes d'Asnières-sur-Nouère, Balzac, Marsac et Vindelle.

**Organisateur :** SIVOM AsBaMaVis - Place Jean Louis Guez de Balzac - 16430 Balzac

● **Directeur adjoint :** Rémi HOUEL

● **Contact :** 05 45 68 29 34 - [www.asbamavis.fr](http://www.asbamavis.fr)   SIVOM des Asbamavis

#### Accueil de loisirs ASBAMAVIS

**De 3 à 5 ans**

À l'école de Marsac le mercredi matin  
À l'école de Balzac les mercredis après-midi  
et les vacances scolaires



**De 6 à 11 ans**

À l'école de Marsac le mercredi matin  
À Vindelle les mercredis après-midi et les vacances scolaires  
À l'école de Balzac les vacances scolaires (été uniquement)

● **Directeur :** David Saïd BERKATI  
05 45 68 29 34 - 06 07 60 12 69  
[direction.alsh@asbamavis.fr](mailto:direction.alsh@asbamavis.fr)

● **Inscriptions :** à la journée pour les vacances scolaires et à la demi-journée pour les mercredis (possibilité à la journée pour Marsac). Dossier annuel d'inscription à retirer dans les mairies et les écoles d'Asnières-Sur-Nouère, Balzac, Marsac et Vindelle ainsi qu'au SIVOM.

● **Pendant les petites et grandes vacances scolaires (sauf Noël) de 7h30 à 19h.**  
**Mercredi à Balzac et Vindelle de 12h à 19h. À partir de 7h30 à Marsac.**

Bus navettes pour Asnières-sur-Nouère et Marsac.

#### Accueil de loisirs MAISON DES JEUNES

**De 11 à 17 ans**

Place Jean Louis Guez de Balzac

● **Directeur :** Rémi HOUEL - 05 45 68 29 34 - 06 07 99 61 24  
[maisondesjeunes.asbamavis@gmail.com](mailto:maisondesjeunes.asbamavis@gmail.com)



● **Inscriptions :** à la journée, à la ½ journée ou à l'activité ou accueil libre. Dossier annuel d'inscription et coupon d'inscription pour les vacances, les mercredis et les vendredis soirs. Permanence certains samedis matins pour les inscriptions pour les petites et grandes vacances.

● **Horaires :** petites et grandes vacances : 8h à 18h (sauf Noël)

# SANS HÉBERGEMENT

## S'ÉPANOUIR - RENCONTRER - S'ÉCLATER

Le territoire des 7 communes peut être identifié selon une organisation en trois pôles.

### PÔLE EST

Constitué du territoire intercommunal des Communes de **Brie et Jauldes**.

**Organisateur** : Mairie de Brie - 106 rue de la mairie - 16590 Brie

#### Accueil de loisirs SAFABRIE

**De 3 à 12 ans** 75, route de la prévôtérie [www.safabrie.brie.fr](http://www.safabrie.brie.fr)

- **Directrice** : Nathalie NIETO - 05 45 69 95 77 - [safabrie@mairie-brie.fr](mailto:safabrie@mairie-brie.fr)
- **Renseignements** : sur place ou par téléphone aux horaires d'ouverture ou sur notre site internet [safabrie.brie.fr](http://safabrie.brie.fr)
- **Inscriptions** :
  - à la ½ journée pour les mercredis
  - à la journée pour les petites vacances scolaires
  - à la semaine pour les grandes vacances scolaires

Le dossier administratif et sanitaire est à remplir obligatoirement pour chaque enfant avant le séjour. Avec ce dossier, une fiche d'inscription est à déposer pour :

- les mercredis de l'année scolaire en cours (en juin pour septembre)
- les petites vacances scolaires (3 semaines avant le 1<sup>er</sup> jour de vacances)
- les grandes vacances scolaires (la 2<sup>e</sup> quinzaine de mai).

En dehors des périodes indiquées ci-dessus, il est encore possible d'effectuer des inscriptions dans la limite des places disponibles.

- **Horaires** : lundi, mardi, jeudi et vendredi de 16h à 18h30 • mercredi de 12h à 18h30 • petites vacances scolaires de 7h30 à 18h30 • grandes vacances scolaires de 7h15 à 18h30.
- **Projets d'animation** : plaquettes disponibles pour les familles au bureau d'accueil de Safabrie. Les programmes répondent aux besoins, attentes des enfants des cinq groupes d'âges et détaillent les animations jour après jour.

#### Accueil de loisirs CENTRE DE LOISIRS ADOS

**De 11 à 17 ans** 156, rue du bourg

• **Directrice** : Aurélie DUPUY - 05 45 69 24 37 - 06 82 44 16 23  
[centre.ados@mairie-brie.fr](mailto:centre.ados@mairie-brie.fr) - [www.ados.brie.fr](http://www.ados.brie.fr)  Centrados Brie

- **Inscriptions** : à la journée, à la ½ journée ou à l'activité ou accueil libre. Dossier annuel d'inscription et coupon d'inscription pour les sorties.
- **Horaires** :
  - mercredi : 13h30 à 18h (accueil libre : se renseigner préalablement)
  - petites et grandes vacances : 8h30 à 18h
  - autres jours en fonction des projets





# ACCUEILS DE LOISIRS

## ACCUEILLIR - ÉCOUTER - S'ADAPTER -

L'accueil des enfants en Accueils de Loisirs Sans Hébergement (ALSH) sur

### PÔLE CENTRE

Constitué du territoire communal de la Commune de **Champniers**.

**Organisateur :** Mairie de Champniers - Pôle enfance jeunesse éducation et sports

1, rue des grives musiciennes - 16430 CHAMPNIERS

● **Contact :** 05 45 68 30 25 / 06 60 99 46 25 - [www.mairie-champniers.fr](http://www.mairie-champniers.fr) ↗

● **Renseignements / secrétariat :**

de 8h30 à 12h30 et de 13h30 à 17h30 sauf les vendredis de 8h30 à 12h

### Accueil de loisirs TRAMPOLINE

**De 6 à 13 ans** Complexe sportif

● **Directrice :** Laurie BLONDEAU - 05 45 90 57 26

● **Inscriptions :** Le matin ou à la journée.

Dossier annuel d'inscription auprès du secrétariat et inscription 1/2 journée via le portail citoyen du site de la mairie.

● **Horaires :** • mercredis de 8h à 18h

• accueil complémentaire à TOBOGGAN de 7h à 9h et de 18h à 19h

• transport sur les activités assuré de 9h à 17h.

Accueil pour les enfants qui pratiquent une activité sportive, culturelle ou artistique sur la commune. L'après-midi des enfants est organisée en fonction des horaires d'activités et les déplacements sont pris en charge.



### Accueil de loisirs ELDOR'ADO

**De 11 à 17 ans** Complexe sportif

● **Directeur :** Patrice BONNIN - 05 45 90 57 26

● **Inscriptions :** à la journée, à la ½ journée ou à l'activité ou entrée libre. Dossier annuel d'inscription auprès du secrétariat et via le portail citoyen du site de la mairie.

● **Horaires :** • vacances scolaires de 8h à 18h

• accueil complémentaire à TOBOGGAN de 7h à 9h et de 18h à 19h

L'organisation et les activités sont adaptées aux différentes tranches d'âges. Pendant les vacances scolaires, différentes modalités d'accès existent en fonction de l'âge et des prestations choisies.





# SANS HÉBERGEMENT

## S'ÉPANOUIR - RENCONTRER - S'ÉCLATER

Le territoire des 7 communes peut être identifié selon une organisation en trois pôles.

### PÔLE CENTRE

#### Accueil de loisirs TOBOGGAN

De 3 à 12 ans 131, rue des Tourterelles

- o Directrice : Élodie FLATREAUD - 05 45 68 30 25
- o Inscriptions : à la journée pendant les vacances, à la journée ou le matin les mercredis, via le portail citoyen du site de la mairie, avec renseignement du dossier annuel d'inscription.
- o Horaires : • mercredi de 7h à 19h  
• vacances scolaires de 7h à 19h



Le centre de loisirs Toboggan propose de nombreuses activités et sorties organisées par tranches d'âges aux enfants de la commune. Des séjours de vacances sont organisés durant l'été et l'équipe d'animation sera heureuse de vous renseigner sur le programme à venir.



# RENSEIGNEMENTS UTILES



## ACCÈS INTERNET

**Un poste informatique est à la disposition du public dans les lieux suivants :**

- mairies d'Asnières-sur-Nouère, Brie, Jauldes et Marsac ;
- bibliothèques d'Asnières-sur-Nouère, de Balzac et de Brie.

## INFORMATIONS DES JEUNES ET DES FAMILLES

Dans ces espaces dédiés à l'information et à l'accompagnement, vous pouvez trouver de multiples documents et renseignements sur l'Europe, la santé, les boutiques, les différents services, les aides aux projets, autour de l'emploi et de la formation...

**Et surtout les bons tuyaux à connaître pour les jeunes et leurs familles.**

Vous avez la possibilité d'accéder à ces documents pendant les horaires d'ouverture.

### Sur les communes de Balzac, Brie et Champniers

Accueils de loisirs **MAISON DES JEUNES - CENTRE ADOS - ELDOR'ADO**

Dans chacune de ces structures, des postes informatiques sont à disposition pour la consultation d'Internet ou les travaux de bureautique. **Présence d'un animateur pour conseiller et accompagner.**

**Horaires, Responsables et Contacts :** (voir page 14 à 16)

### Sur la commune d'Angoulême

**Centre Information Jeunesse (CIJ)**

Le Centre Information Jeunesse constitue un véritable espace ressources pour tous les jeunes (collégiens, lycéens, étudiants, demandeurs d'emploi, salariés, ...) et leur entourage (parents, enseignants, animateurs, ...).

**Contacts :** 05 45 37 07 30 - [info-jeunesse16.com](mailto:info-jeunesse16.com)

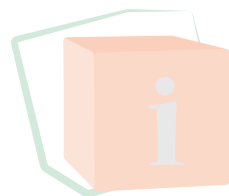



## BIBLIOTHÈQUES

### Asnières-sur-Nouère

Bibliothèque municipale animée par l'association **Culture Loisirs du Rodin**

**Horaires** : • mardi de 14h30 à 15h30 (sauf vacances scolaires) - spécial enfants  
• mercredi de 14h30 à 17h (sauf vacances scolaires)  
• jeudi de 15h à 17h (sauf vacances scolaires)  
• samedi de 10h à 12h

**Contact** : 05 45 96 92 95 - biblioasnieressurnouere16@gmail.com

### Balzac / Vindelle

Bibliothèque municipale intercommunale

**Horaires** : • mardi et vendredi de 15h à 18h  
• jeudi de 15h à 18h (sauf vacances scolaires)  
• samedi de 10h à 12h

**Contact** : 05 45 37 02 63 - bibliotheque@balzac.fr - [www.bibliotheque.balzac.fr](http://www.bibliotheque.balzac.fr)

### Brie

**Horaires** : • lundi et vendredi de 15h30 à 18h  
• mercredi de 14h à 18h  
• samedi de 10h à 12h

**Contact** : 05 45 22 58 18 - bibliotheque-de-brie@orange.fr - [www.blc-bibliotheque.brie.fr](http://www.blc-bibliotheque.brie.fr)

 bibliothèque de Brie

### Champniers

Médiathèque municipale **Lucien DESCHAMPS**

**Horaires** : • mardi, jeudi et vendredi de 14h à 18h  
• mercredi de 9h à 12h30 et de 14h à 18h  
• samedi de 9h à 13h

**Horaires d'été (vacances scolaires)** : Du lundi au vendredi de 9h00 à 12h30 et de 13h30 à 17h00

**Contact** : 06 03 30 39 33 - mediatheque@champniers.fr - [www.mairie-champniers.fr](http://www.mairie-champniers.fr)

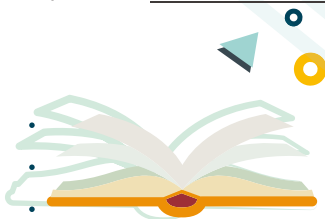



# RENSEIGNEMENTS UTILES



## HORAIRE D'OUVERTURE DES MAIRIES

### Asnières-sur-Nouère

**Horaires :** • Lundi, mardi et mercredi de 8h à 12h  
• jeudi et vendredi de 13h à 17h  CommuneAsnieressurNouereOfficiel

**Contact :** 05 45 96 91 74 - [accueil@asnieressurnouere.fr](mailto:accueil@asnieressurnouere.fr) - [www.asnieres-sur-nouere.net](http://www.asnieres-sur-nouere.net) 



### Balzac

**Horaires :** • lundi, mardi, jeudi, vendredi de 8h30 à 12h et de 13h30 à 17h30  
• mercredi de 8h à 13h et de 13h30 à 17h

**Contact :** 05 45 68 42 69 - [mairie@balzac.fr](mailto:mairie@balzac.fr) - [www.balzac.fr](http://www.balzac.fr)  **application :** ma mairie en poche



### Brie

**Horaires :** • lundi et vendredi de 9h à 12h et de 13h à 17h  
• du mardi au jeudi de 9h à 12h et de 14h à 17h  
• samedi de 9h à 12h

**Contact :** 05 45 69 96 89 - [mairie@mairie-brie.fr](mailto:mairie@mairie-brie.fr) - [www.brie.fr](http://www.brie.fr)   brie16590



### Champniers

**Horaires :** • du lundi au jeudi de 8h30 à 12h30 et de 13h30 à 17h30  
• vendredi de 8h30 à 12h30 et de 13h30 à 16h30

**Contact :** 05 45 69 88 98 - [courrier@champniers.fr](mailto:courrier@champniers.fr) - [www.mairie-champniers.fr](http://www.mairie-champniers.fr) 

**Application :** ma mairie en poche  Mairie Champniers



### Jauldes

**Horaires :** • lundi de 14h à 17h  
• mercredi et vendredi de 9h à 12h et de 14h à 17h

**Contact :** 05 45 20 61 06 - [mairie@jauldes.fr](mailto:mairie@jauldes.fr) - [www.jauldes.fr](http://www.jauldes.fr) 

**Application :** panneau pocket



### Marsac

**Horaires :** • Lundi et mardi de 8h30 à 12h30 et de 13h30 à 17h  
• Mercredi et jeudi de 9h à 12h30 et de 13h30 à 17h  
• Vendredi de 9h à 12h30 et de 13h30 à 16h

**Contact :** 05 45 21 43 67 - [mairie@marsac.fr](mailto:mairie@marsac.fr)  mairiemarsac

**Application :** panneau pocket



### Vindelle

**Horaires :** • Lundi de 14h à 18h  
• Du mardi au jeudi de 9h à 12h et de 14h à 17h  
• Vendredi de 9h à 12h et de 13h à 16h

**Contact :** 05 45 21 42 82 - [mairie@vindelle16.fr](mailto:mairie@vindelle16.fr) - [www.vindelle16.fr](http://www.vindelle16.fr)   vindelle16

**Application :** CiVox



# GRANDANGOULÈME C'EST AUSSI...

## CRÈCHE LES POUSSINS - CHAMPNIERS - L'ISLE D'ESPAGNAC

Établissement d'accueil collectif du jeune enfant géré par GrandAngoulême. La crèche propose des modes d'accueil en contrat régulier, en contrat occasionnel ou d'urgence selon les disponibilités d'accueil. Cette structure offre 98 places réparties sur deux sites, l'un à Champniers, rue de l'Entrait dans la zone des Montagnes et l'autre à l'Isle d'Espagnac, avenue du Maréchal Juin. Chaque site peut recevoir jusqu'à 49 enfants. Elle est ouverte de 7h30 à 18h30 aux enfants âgés de 3 mois à 3 ans dont les parents habitent l'une des 38 communes du Grand Angoulême et/ou bénéficient des modalités de partenariat avec « Crèche pour tous ».

**Pour tout renseignement :** 05 45 69 00 77

**Contact :** [lespoussins@grandangouleme.fr](mailto:lespoussins@grandangouleme.fr)

## L'ALSH ALVEOLE DE GRANDANGOULÈME - DIRAC

ALVEOLE (Accueil de Loisirs Vallée de l'Echelle Ouvert, Ludique et Educatif) est un Accueil de Loisirs Sans Hébergement, ouvert à tous, résidant ou non sur le GrandAngoulême, pour les enfants âgés de 3 (ou 2 ans et demi si scolarisés) à 17 ans.

**Contact :** 09 66 89 59 18 / 06 09 30 96 42 / 06 09 30 28 11 [alveole@grandangouleme.fr](mailto:alveole@grandangouleme.fr)

[jeunesse-vde.asso-web.com](http://jeunesse-vde.asso-web.com)  Alveole GA

## RPE « LES PETITS PAPILLONS » - ROULLET RPE « PETIT À PETIT » - DIGNAC

Les Relais Petite Enfance de GrandAngoulême sont des services gratuits qui s'adressent aux familles, parents employeurs et professionnels.

Les assistant.e.s maternel.le.s sont accompagné.e.s dans leurs pratiques au travers de temps d'animations et d'échanges. Des temps d'information sont proposés aux familles ainsi qu'aux professionnels (recherche d'un mode d'accueil, droit du travail...).

**Contact : Relais Petite Enfance**

« Les Petits Papillons »

05 45 21 80 19 / 06 32 00 46 57

[ramroullet@grandangouleme.fr](mailto:ramroullet@grandangouleme.fr)

 Relais Petite Enfance GrandAngouleme

**Relais Petite Enfance**

« petit à PETIT »

05 45 66 29 49

[ram.dignac@grandangouleme.fr](mailto:ram.dignac@grandangouleme.fr)

## LAEP « PETIT À PETIT » - DIGNAC - ROULLET

Ouvert le mercredi matin à Dignac, le Lieu d'Accueil Enfants Parents (LAEP) accueille les familles accompagnées d'un enfant de moins de 6 ans. C'est un lieu de jeux, de paroles et d'échange. La libre fréquentation est basée sur le volontariat. L'accueil est anonyme et confidentiel. Les parents, futurs parents et grands-parents viennent avec leur enfant partager un moment de convivialité dans un cadre adapté aux tout petits. Nouveau, ouverture d'un second temps d'accueil le mardi matin dans les locaux du RPE de Roulet.

**Contacts :** 05 45 66 29 49 (Dignac) - 05 45 21 80 19 (Roulet) • [laep.dignac@grandangouleme.fr](mailto:laep.dignac@grandangouleme.fr)

## L'ALPHA, MÉDIATHÈQUE DE GRANDANGOULÈME - ANGOULÈME

**Lieu de médiations culturelles et de toutes les rencontres**, la médiathèque L'Alpha se déploie sur quatre niveaux, du jardin à la terrasse du dernier niveau, en passant par les mondes « Imaginer », « Créer » et « Comprendre ».

**Contact** : 05 45 94 56 00 - [mediatheque@grandangouleme.fr](mailto:mediatheque@grandangouleme.fr)  
[www.lalpha.org](http://www.lalpha.org) 📍 L'Alpha - Médiathèque de GrandAngoulême

## LA NEF - ANGOULÈME

**La Nef est une salle de spectacles dédiée aux musiques actuelles amplifiées.** Ouverte au public depuis 1993, La Nef s'impose comme un lieu de référence en termes de diffusion, d'accompagnement et d'actions culturelles vers les scolaires et les accueils de loisirs.

**Contact** : 05 45 25 97 00  
[info@lanef-musiques.com](mailto:info@lanef-musiques.com) - [www.lanef-musiques.com](http://www.lanef-musiques.com) 📍 LaNef Angoulême

## RÉSEAU PAPILLON LECTURE - MOUTHIER-SUR-BOËME

Le réseau Papillon - Lecture est composé des bibliothèques de Mouthiers-sur-Boëme, Sireuil, Claix, Trois-Palis, Vœuil-et-Giget et Roulet-Saint-Estèphe. Elles proposent tout type de ressources documentaires et d'accès à internet, avec un catalogue et des ressources numériques en ligne.

**Contact** : 05 45 67 89 47 - [papillonlecture@grandangouleme.fr](mailto:papillonlecture@grandangouleme.fr) - [www.papillon-lecture.fr](http://www.papillon-lecture.fr)  
📍 Médiathèque de Mouthiers - Papillon-Lecture

## LE CONSERVATOIRE GABRIEL-FAURÉ - ANGOULÈME

Votre enfant souhaite jouer de la musique, danser ou faire du théâtre ? Le conservatoire vous propose de nombreuses disciplines à lui faire découvrir.

**Contact** : 05 45 95 21 69 - [conservatoire@grandangouleme.fr](mailto:conservatoire@grandangouleme.fr)  
[www.conservatoire-grandangouleme.fr](http://www.conservatoire-grandangouleme.fr) 📍 Conservatoire GrandAngoulême





## SERVICE PAYS D'ART ET D'HISTOIRE DE GRANDANGOULÊME - ANGOULÊME

Le service Pays d'art et d'histoire gère le label national Pays d'art et d'histoire de l'Angoumois. Tout au long de l'année, l'équipe de médiatrices de l'architecture et du patrimoine élabore des actions de valorisation des patrimoines, de l'architecture, du paysage et du cadre de vie du territoire de GrandAngoulême, à destination de tous les publics (visites, conférences, ateliers, expositions...).

Contact : 05 45 38 60 60

pah@grandangouleme.fr - [www.grandangouleme.fr/programme-pah](http://www.grandangouleme.fr/programme-pah)

📍 Grandangoulême pays d'art et d'histoire

## L'ÉCOLE D'ART DE GRANDANGOULÊME - 3 SITES

Angoulême - le Plateau / Angoulême - le Labo / Les ateliers de Dirac

L'école d'art propose des ateliers publics hebdomadaires de pratiques artistiques, des ateliers d'art d'éveiller et des ateliers parents-enfants.

Contact : 05 45 94 00 76 ou 05 45 63 05 67 - [ecole.dart@grandangouleme.fr](mailto:ecole.dart@grandangouleme.fr)

[www.ecole-art-grandangouleme.fr](http://www.ecole-art-grandangouleme.fr) 📍 École d'Art du GrandAngoulême

## NAUTILIS - CENTRE AQUATIQUE ET PATINOIRE - SAINT-YRIEIX-SUR-CHARENTE

Le centre NAUTILIS associe une patinoire et un centre aquatique avec bassins sportifs, bassins ludiques couverts, installations aquatiques extérieures (rivière, piscine à vagues, pentagliss...)

Contact : 05 45 95 50 00

[nautilus@grandangouleme.fr](mailto:nautilus@grandangouleme.fr) - [www.nautilus.fr](http://www.nautilus.fr) 📍 Nautilus Centre Aquatique Patinoire

## CENTRE ÉQUESTRE DE GRANDANGOULÊME - LA COURONNE

Accueil dès l'âge de 2 ans et demi, du débutant au Galop 7, pour le loisir ou la compétition, dans des infrastructures exceptionnelles qui vous permettent de pratiquer l'équitation quelle que soit la météo. Accueil de groupes scolaires, IME, Seniors, EPHAD...

Contact : 05 86 30 03 71 - [www.ucpa.com/centres-sportifs/centre-equestre-grand-angouleme](http://www.ucpa.com/centres-sportifs/centre-equestre-grand-angouleme)

[ccegrandangouleme@ucpa.asso.fr](mailto:ccegrandangouleme@ucpa.asso.fr) 📍 Centre équestre de GrandAngoulême



## POUR PLUS D'INFORMATIONS

Pour avoir des informations complémentaires sur :  
la programmation des accueils de loisirs  
la programmation culturelle de la Communauté d'Agglomération  
des précisions par rapport aux associations...

[www.grandangouleme.fr](http://www.grandangouleme.fr)

Service Enfance Jeunesse

05 45 38 69 81 - 06 85 52 73 95 - [e.lancereau@grandangouleme.fr](mailto:e.lancereau@grandangouleme.fr)

**GrandAngoulême**

25, Boulevard Besson Bey - 16023 Angoulême CEDEX

05 45 38 60 60 - Fax : 05 45 38 60 59

[contact@grandangouleme.fr](mailto:contact@grandangouleme.fr)

