

C'EST
PARTI POUR
2025/2026!



BOUGE EN BRACONNE

▶ 2025-2026

POUR LES ENFANTS
ET LES JEUNES

ASNIÈRES-SUR-NOUÈRE • BALZAC
BRIE • CHAMPNIERS • JAULDES
MARSAC • VINDELLE



Grand
Angoulême

BOUGE EN BRACONNE

2024 / 2025



Dans ce livret, GrandAngoulême vous présente les activités pour les enfants et les jeunes âgés de 0 à 18 ans. GrandAngoulême souhaite vous donner le maximum d'informations afin que vous puissiez repérer et contacter les nombreux acteurs (associations, services municipaux...) qui animent et dynamisent les 7 communes que sont Asnières-sur-Nouère, Balzac, Brie, Champniers, Jauldes, Marsac et Vindelle.

GRANDANGOULÊME REMERCIE SES PARTENAIRES

- La Caisse d'Allocations Familiales
- Le Conseil Départemental de la Charente



SOMMAIRE

Petite enfance p 3

Modes d'accueil
Éveil des moins de 3 ans

Activités sportives p 4

Arts Martiaux
Babyfoot
Badminton
Basket
Cyclisme
Ecologie - Environnement
Football
Gymnastique / Remise en forme
Modélisme
Pétanque
Sports aériens
Sports équestres
Tennis
Tennis de table
Volley

Activités culturelles et artistiques... p 10

Arts Plastiques
Chant
Danse
Cirque
Détente
Musique
Photographie
Théâtre
Tissage créatif

Accueils de loisirs..... p 14 sans hébergement

Renseignements utiles p 18

Numéros d'aides
Accès Internet
Bibliothèques
Informations des jeunes et des familles
Horaires d'ouverture des mairies
GrandAngoulême c'est aussi ... p 21-23

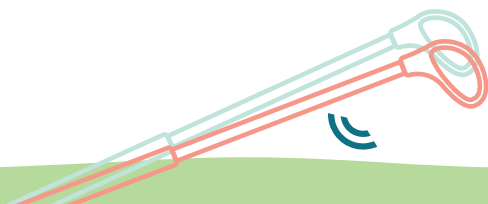

PETITE ENFANCE

MODES D'ACCUEIL

Assistants Maternels

Les mairies des communes d'Asnières-sur Nouère, Balzac, Brie, Champniers, Jauldes, Marsac et Vindelle (p 20), tiennent à votre disposition la liste des assistant.e.s maternel.le.s agréé.e.s et des Maisons d'Assistant.e.s Maternel.le.s (MAM) présent.e.s sur le territoire. Vous trouverez aussi la liste des assistant.e.s maternel.le.s sur le site du Département de la Charente. **Vous pouvez également contacter les associations Galipette de Brie, Les Petits Poucets de Champniers ou le Relais Petite Enfance de Champniers.**

De 3 mois à 3 ans Crèche Les Poussins / CHAMPNIERS ET L'ISLE D'ESPAGNAC

Établissement d'accueil collectif du jeune enfant de 98 places, réparties sur deux sites. Il est géré par GrandAngoulême et chaque commune de l'agglomération dispose d'un nombre de places dédiées. *Plus de renseignements en page 21.*

- **Contact** : 05 45 69 00 77
lespoussins@grandangouleme.fr



ÉVEIL

De 0 à 3 ans Association Galipette éveil

Lieu d'accueil pour enfants de 0 à 3 ans et non scolarisés, accompagnés de leurs parents, grands-parents de toutes les communes ou assistant.e.s maternel.le.s (de Brie et Jauldes seulement).

Un lieu pour apprendre à connaître les autres dans un espace de jeu spécialement aménagé. Des sorties, des animations ou des activités sont proposées par une animatrice diplômée. La structure est ouverte du lundi au vendredi de 9h à 12h30, fermée le mercredi.

- **Animatrice** : Séverine JOUBERT
- **Contact** : 06 14 65 22 08 ou 05 45 69 96 89 (après-midi) * galipetteeveil0.3ans@gmail.com
f galipette éveil 0-3 ans * lequotidiendegalipette.centerblog.net ↗

De 3 mois à 3 ans Les Petits Poucets / CHAMPNIERS

Lieu d'accueil pour les enfants de 3 mois à 3 ans accompagnés de leur assistant.e maternel.le.

L'association propose des activités et des sorties diverses (spectacle, pique-nique, ferme pédagogique, baby-poney). Elle vous accueille à la maison Musseau (en bas de l'école maternelle) les lundis et mercredis de 9h à 11h30.

- **Responsable** : Floriane ANTONA-DUCHADEAU
- **Contact** : 06 88 97 69 31 * floriane.antona@sfr.fr

De 0 à 6 ans Maison de la petite enfance : 2 structures, un espace dédié à la petite enfance CHAMPNIERS

LAEP, Lieu d'Accueil Enfants-Parents : Libre, anonyme et gratuit, ouvert aux enfants accompagnés de leurs parents ou grands-parents le jeudi de 8h45 à 11h45 (échanges entre parents, entre enfants dans un espace conçu pour les tout-petits).

RPE, Relais Petite Enfance : gratuit, le RPE propose des temps collectifs, les mardis et vendredis, de 9h à 12h, dédiées aux assistant.e.s maternel.le.s avec les enfants qu'ils.elles accueillent. Pour tout renseignement (agrément, statut, rôle d'employeur, recherche de mode d'accueil, disponibilités des assistant.e.s maternel.le.s...), parents et professionnels de la petite-enfance peuvent contacter le RPE les jeudis et vendredis de 13h à 16h et les mardis de 13h à 17h.

- **Responsable** : Marie-Anne HUBERT
- **Contact** : 05 45 68 71 62 * petite-enfance@champniers.fr * www.mairie-champniers.fr ↗

ACTIVITÉS SPORTIVES



ARTS MARTIAUX

À partir de 4 ans pour le Baby Judo / 15 ans pour le Taïso Judo Ju-Jitsu Taïso Club / BRIE

Initiation aux jeux d'opposition en passant par des exercices psychomoteurs pour les enfants. Apporter des connaissances aux pratiquants débutants ou confirmés. **Section Baby Judo.** Pratique du Taïso Training (cross et circuit training) et du Taïso Bien-être (assouplissement, renforcement musculaire souple et relaxation). **Ju-jitsu brésilien.**

o **Responsable :** Gérald PAGNOUX

o **Contact :** 06 72 58 58 99 * judoclubbrie16590@gmail.com *   #judoclubbrie

À partir de 5 ans Association Balzatoise de Viet Vo Dao

Pratique du Viet Vo Dao style Thanh Long. Art martial vietnamien d'une grande richesse technique, alliant force et souplesse, ce qui lui permet de s'adapter à chacun, fille ou garçon, enfant, adolescent ou adulte.

o **Responsable :** Dominique FESQUET

o **Contact :** 05 45 67 08 18 * 06 88 75 43 29 * VVD-TLTSP-16@hotmail.fr
<https://vietvodao-charente.fr/menu/accueil.html> 

À partir de 12 ans Karaté Wado Ryu / CHAMPNIERS

Pratique du karaté Wado ryu, selon l'enseignement de Senseï Otsuka et Shiomitsu. Développer un esprit humble, ainsi que des capacités physiques et mentales dans le sens d'un développement personnel. L'intensité du cours sera toujours adaptée aux membres présents.

o **Responsable :** Kim OTTOGALLI

o **Contact :** 06 88 30 77 72

À partir de 14 ans Aiki Jujutsu Takeda Ryu / CHAMPNIERS

Transmettre et développer l'Aiki Goshin do Takeda Ryu, École d'arts martiaux traditionnels non compétitive, à vocation culturelle dans l'esprit du Takeda-Ryu Maroto ha visant à créer des liens d'amitié entre ses membres.

o **Responsable :** Olivier DOUCET

o **Contact :** 05 45 37 38 20 * 06 33 18 81 49 * odoucettakeda@free.fr
www.takeda-ryu-charente.fr 

BABYFOOT

À partir de 14 ans Association Titans Charentais / VINDELLE

Pratique du babyfoot ouvert à tous les niveaux, par des jeux ludiques et de perfectionnement.

o **Responsable :** Yannik THIOLAT

o **Contact :** 06 63 30 60 89 * a.b.c.v@orange.fr *  Titans Charentais



BADMINTON

À partir de 12 ans Amicale Laïque « Section Badminton » / CHAMPNIERS

Pratique du badminton en loisir.

- o Responsable : Valentine Puisais
- o Contact : 06 12 31 05 89 * amicalelaïque.champniers@gmail.com

BASKET

À partir de 8 ans Leroy-Somer Champniers Basket / CHAMPNIERS

Pratique du basketball en compétition ou en loisir.

- o Responsable : Cyril FINAUD
- o Contact : finaud.cyril@orange.fr * @lb.champniers



CYCLISME

À partir de 15 ans Champniers VTT

L'association souhaite promouvoir la pratique sportive ou loisir du Vélo-Tout-Terrain auprès des jeunes et des adultes.

- o Responsable : Daniel DUBOIS
- o Contact : 06 59 13 20 87 * champvtt@gmail.com * ChampniersVtt

ÉCOLOGIE-ENVIRONNEMENT

Du CP au CM2 Association Caravelo / BRIE

Depuis 2008 cette association a pour but d'organiser l'accompagnement à vélo des enfants lors de leurs trajets domicile-école et école-domicile, de sensibiliser à l'écologie, à la sécurité routière, d'échanger, de se connaître... tout ceci autour d'un climat de confiance réciproque.

L'association est continuellement à la recherche de bénévoles pour accompagner les enfants.

Pour les enfants de l'école primaire de la Prévôtérie à Brie.

- o Responsable : Fabienne FORESTIER-BRUN
- o Contact : 06 73 77 27 13 * forestier.fabienne@neuf.fr



FOOTBALL

Développer une activité sportive, dans un milieu convivial et donner le droit aux enfants de faire le sport le plus pratiqué en France dans un **état d'esprit de solidarité et de respect de l'adversaire**. Écoles de football toutes catégories, encadrées par des **éducateurs diplômés FFF**.

De 5 à 17 ans (filles et garçons) GJ Entre Touvre et Charente

- o Responsable école de foot : Julien NEBOUT
- o Contact : 06 63 91 88 54 * j.nebout@yahoo.fr
- o Groupement Jeunes Entre Touvre et Charente

À partir de 5 ans AS Foot de Brie / BRIE

- o Responsable : Enzo BOURDEAU
- o Contact : 06 19 50 54 58 * enzobourdeau16110@gmail.com

À partir de 5 ans ES Champniers Football

- o Responsable technique et sportif jeunes : Patrice BONNIN
- o Contact : 06 76 04 03 31 * patou-bonnin@orange.fr
www.eschampniers.fr



GYMNASTIQUE – REMISE EN FORME

De 4 à 11 ans Amicale Laïque « Zumba Enfant » / CHAMPNIERS

Zumba Kids 4/11 ans : le mercredi, **NIVEAU 1** de 16h30 à 17h15, **NIVEAU 2** de 16h15 à 18h.
Professeur : Elisa Roucher.

- o Responsable : Nathalie DULAIS
- o Contact : 06 03 89 13 98 * amicalelaique.champniers@gmail.com

À partir de 12 ans Gym-Fit / CHAMPNIERS

Pratique de fitness et de renforcement musculaire en musique avec ou sans matériel (ballons, step, bâtons, élastiques) en fonction des séances.

- o Responsable : Laureen HOYE
- o Contact : gymfitchampniers@gmail.com

À partir de 15 ans Néo-Fit / ASNIÈRES-SUR-NOUÈRE

Fitness, renforcement musculaire, cardio, endurance, pilates, yoga, tai chi tous niveaux, Zumba®, HIIT training animés par Nathalie LECOURT et Thomas PLASSEREAU.

- o Responsable : Chantal GOMEZ
- o Contact : 06 31 36 68 86 * chantalgomez@free.fr

À partir de 15 ans Khi Dao / BALZAC et VINDELLE

Pratique du Khi Dao, art énergétique vietnamien reposant sur de la musculation douce, des assouplissements et des exercices respiratoires.

- o Responsable : Dominique FESQUET
- o Contact : 05 45 67 08 18 * 06 88 75 43 29 * VVD-TLTSP-16@hotmail.fr
<https://vietvodao-charente.fr/menu/accueil.html>

MODÉLISME

À partir de 12 ans Association « Les Aiglons » Aéromodélisme / VINDELLE

Pratiquer l'aéromodélisme, échanger, apprendre et s'améliorer. Club affilié à la Fédération Française d'Aéro Modélisme. Terrain situé à côté des 7 Journeaux à Vindelle.

Obligation pour les mineurs d'être accompagnés par un adulte pendant l'activité.

o **Responsable** : Renaud BESSON

o **Contact** : 06 62 76 95 01 * besson.brm@hotmail.fr

PÉTANQUE

Initiation à la pratique de la pétanque loisir et compétition.

À partir de 5 ans ES Pétanque Champniers

o **Responsable** : Didier SOUCHARD

o **Contact** : 06 84 44 13 47 * didier.souchard@sfr.fr

À partir de 8 ans La Boule Garobière / ASNIÈRES-SUR-NOUÈRE

o **Responsable** : Alain LE DÉ

o **Contact** : 07 62 08 59 29 * alainle-de@orange.fr  La boule garobière



SPORTS AÉRIENS

À partir de 13 ans Aéroclub d'Angoulême Brie / Champniers

À partir de 13 ans : Découvrez le monde aérien, ses métiers et la magie de voler, en préparant le BIA (Brevet d'Initiation Aéronautique), à l'aéroclub.

À partir de 15 ans : Notre école de pilotage vous préparera à l'un de nos brevets de pilote (avion ou ULM) pour voler dans notre région, en France ou partout dans le monde.

o **Responsable** : Joël CANOR

o **Contact** : 05 45 69 88 22 * accueil@aeroclub-angouleme.fr
www.aeroclub-angouleme.fr 



SPORTS ÉQUESTRES

À partir de 3 ans Le P'tit trot Balzatois / BALZAC

Équitation de loisir et de compétition pour tous. Perfectionnement, équitation extérieure, **initiation à la voltige**. Endurance, **poney games**, CSO, dressage. Baptême de poney. Passage d'examens fédéraux.

o **Responsable** : Sandrine COURARI

o **Contact** : 06 27 26 72 54 * leptit.trot.balzatois@sfr.fr

À partir de 3 ans Écurie de Flore / BRIE

Équitation de loisir et de compétition. Cours, balades, stage d'équitation à cheval ou à poney. **Compétition de sauts d'obstacles**, pension, valorisation de votre cheval, passage des examens fédéraux.

o **Responsable** : Florence BOYER

o **Contact** : 06 37 35 77 34 * ecuriedeflore@yahoo.fr

À partir de 10 ans Attel'Balade / CHAMPNIERS

Enseignement et **pratique de l'attelage équestre**, randonnées, concours et balades. Possibilité de découverte de l'attelage le samedi après-midi.

o **Responsable** : Elodie BRUNERIE

o **Contact** : 07 79 43 28 62 * attel.balade@gmail.com

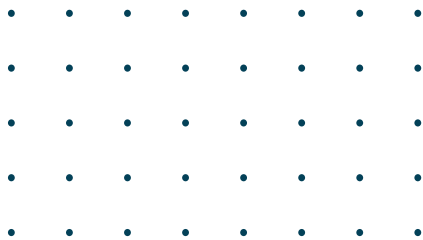
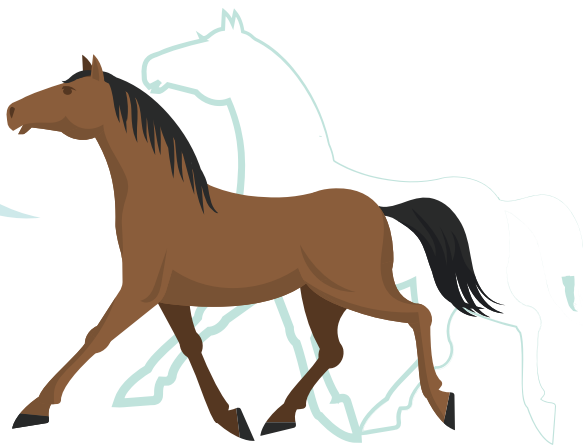

TENNIS

Pratique du tennis de loisir ou de compétition. Cours d'initiation, de perfectionnement, l'école de tennis est encadrée par des **moniteurs diplômés** (Brevet d'État, initiateur).

À partir de 3 ans Tennis Club / BRIE

- o Responsable : Noël BOUTENEGRE
- o Contact : 06 89 32 95 47 * tc.brie@fft.fr
- f Tennis-Club Brie

À partir de 5 ans Tennis Club / BALZAC

- o Responsable : Solange SCHMITT
- o Contact : 06 86 62 86 74 * tcbalzac@yahoo.fr
- f TC Balzac

À partir de 5 ans Tennis Club / CHAMPNIERS

- o Contact : 59160273@fft.fr
- www.club.fft.fr/tcchampniers
- f TennisClubChampniers

À partir de 7 ans Tennis Club / ASNIÈRES-SUR-NOUÈRE

- o Responsable : Sébastien VIGREUX
- o Contact : 06 76 03 19 58 * seb.vigreux@gmail.com



TENNIS DE TABLE

Pratique du tennis de table en loisir et en compétition.

À partir de 6 ans Loisirs et Culture / BRIE

- « Section Tennis de Table Brie Champniers »
- o Responsable : Bruno HARDOUIN
- o Contact : 06 72 35 29 69 * bhardouin10@free.fr
- sttbc16.jimdo.com

À partir de 6 ans Entente Pongiste / TOURRIERS - JAULDES

- o Responsable : Philippe HUBERT
- o Contact : 05 45 20 60 30 * 06 37 50 38 33 * hubert16560@orange.fr



VOLLEY BALL

À partir de 7 ans ESCA Volley

Pratique du volley ball en loisir et en compétition.

- o Responsable : Guillaume GENRE
- o Contact : 06 30 63 32 96 * escavolley16@gmail.com
- f champniersangoulemevolley



ACTIVITÉS CULTURELLES ET ARTISTIQUES

ARTS PLASTIQUES

Initiation et perfectionnement aux **différentes techniques des arts plastiques** (peinture, dessin, gravure, collage, aquarelle, xylogravure, volume, sculpture...). Organisation de stages.

À partir de 6 ans **Larela / BALZAC**

- o Responsable : Yvonne WATEAU
- o Contact : 06 10 87 33 95 * waty@live.fr



À partir de 6 ans **Amicale Laïque / CHAMPNIERS**

« Expressions créatives : les petits artistes en herbes »

Pour les enfants de 6 à 11 ans. Les mercredis de 13h30 à 15h dans la salle B du centre Paul Dambier.

- o Professeur : Isabelle RAPP-TÉTARD (artiste peintre plasticienne)
- o Contact : 06 03 89 13 98 * amicalelaique.champniers@gmail.com

À partir de 6 ans **Atelier des Chauvauds / CHAMPNIERS**

Atelier arts plastiques (dessin, peinture, gravure, modelage) animé par Caroline MARTIN. Cours de septembre à juin le mercredi de 14h à 15h30.

- o Responsables : Laure LAVALLEE (Présidente) & Gisèle RAYBOIS
- o Contact : 06 13 84 63 47 * 06 37 18 28 75 * laure.lavallee@orange.fr

À partir de 13 ans **Chevalets d'Argence / CHAMPNIERS**

« Section Aquarelle-Dessin-Perspective-Huile-Histoire de l'art »

- o Responsable : Caroline FOMBARON (Médaille Arts-Sciences et Lettres)
- o Contact : 06 10 10 45 31 - carolinefombaron@aol.com
www.chevalets-argence.com

À partir de 14 ans **Brie Loisirs et Culture « Arts en Brie » / BRIE**

- o Responsable : Jean-Pierre METAYER
- o Contact : 06 07 83 69 65 * artsenbrie@gmail.com
www.artsenbrie.brie.fr

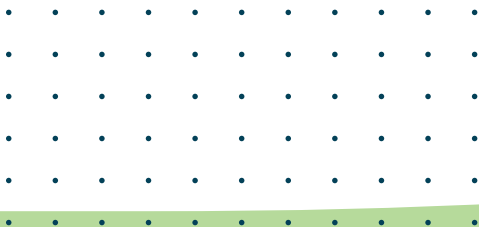
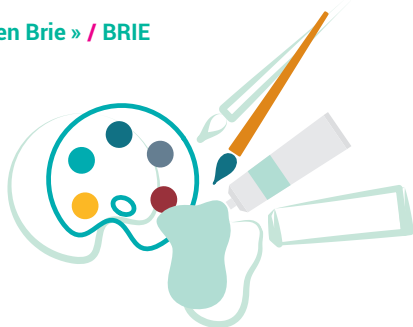



CHANT

À partir de 8 ans Vox Academie / CHAMPNIERS

À raison de 1h30 par semaine, pratiqué en individuel ou en groupe, le chant apporte à l'enfant une véritable détente. L'approche de la scène permet également de gérer son trac, libérer son corps et ses émotions.

- o **Responsable** : Laura MAINGOURD
- o **Contact** : 06 82 57 14 72 * voxacademie@gmail.com
www.voxacademie.fr

DANSE

À partir de 3 ans Sang mêlé / BRIE

Initiation aux musiques (djumbé/doum doums, chant) et danses africaines du Burkina Faso avec Barnabé KOALA.

- o **Responsable** : Karine KOALA
- o **Contact** : 06 50 41 76 26 * 05 45 25 57 29 * sangmele@outlook.fr
www.soamba2006.wixsite.com/sangmeles#

À partir de 4 ans (éveil, initiation et danse classique) et de 8 ans (jazz)

Art - Ballet - Jazz - École de danse Véronique Picard / CHAMPNIERS

Danse Classique tous niveaux (enfants, Ados et Jeunes Adultes), danse modern'jazz, jazz lyrique, jazz tous niveaux... (Enfants, Ados, Adultes). **Professeur diplômé d'État.**

- o **Responsable** : Véronique PICARD
- o **Contact** : 06 84 99 71 54 * artballetjazz@gmail.com
www.art-ballet-jazz.fr

À partir de 4 ans Metassi / CHAMPNIERS

De 4 à 6 ans : Initiation Danse

De 6 ans à l'âge adulte : Danse hip-hop / street jazz, freestyle et contemporain.

Association pour tous.

- o **Responsable** : Baptiste PETIT
- o **Contact** : 06 17 59 16 97 * associationmetassi@gmail.com
f association Metassi

À partir de 15 ans Tendanse / CHAMPNIERS

Pratiquer la danse contemporaine dans un souci de développer la créativité et dans une dynamique de recherche personnelle et de rapport aux autres. Travail autour de l'improvisation et de la composition. **Animé par des danseurs professionnels.**

- o **Responsable** : Séverine FRUGIER
- o **Contact** : 05 45 65 62 44 * sfrugier@hotmail.com



CIRQUE

À partir de 4 ans Planche de Cirque / JAULDES / MARSAC

Ateliers une fois par semaine à Jauldes et Marsac. Atelier d'initiation et de découverte aux arts du cirque. De la motricité à la créativité, les enfants pratiqueront l'acrobatie, la jonglerie, l'expression clownesque, l'équilibre sur objet, le trapeze et le fil d'équilibre à l'occasion sous le chapiteau.

- o **Responsable** : Lucie MAUDUIT
- o **Contact** : 06 32 35 15 82 * planchedecirque@gmail.com
www.planchedecirque.fr ➤

DÉTENTE

Dès 3 ans accompagnés Yoga Brie Loisirs et Culture / BRIE

Pratique et initiation au YOGA (activité corporelle, apaisement des tensions physiques et mentales, conscience de la respiration, confiance en soi et détente générale).

Yoga en Duo Parents-Enfants de 3 à 10 ans pour des moments de complicité et pour s'amuser autour d'une pratique à deux.

Yoga séances hebdomadaires à partir de 15 ans. Voir le calendrier sur notre site.

- o **Responsable** : Frédéric PETIT
- o **Contact** : 06 64 62 95 68 * yogabrie.16590@gmail.com
📍 Yoga Brie
<https://sites.google.com/view/yoga-brie-16590/accueil> ➤

MUSIQUE

À partir de 4 ans Amicale Laïque « Section Musique » / CHAMPNIERS

Éveil musical, formation musicale (piano, guitare, batterie, chant et formation de groupes en atelier).

- o **Responsable** : Nathalie DULAIS
- o **Contact** : 06 03 89 13 98 * amicalelaique.champniers@gmail.com

À partir de 8 ans Kevrenn Balzac

Initiation et apprentissage de la musique traditionnelle, formation de solfège et instrumentale : cornemuse écossaise, bombarde, caisse claire écossaise et percussion.

Prêt d'instruments (si possible).

- o **Responsable** : Katia EOCHÉ
- o **Contact** : 06 69 36 83 24 * eoche.katia@orange.fr
www.kevrennbalzac.com ➤

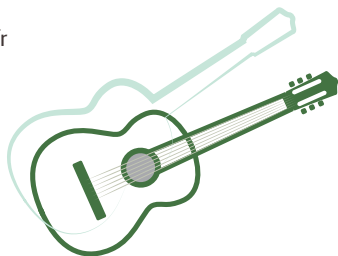

PHOTOGRAPHIE

À partir de 10 ans Brie Loisirs et Culture « Section Club photo »

Initiation au tirage noir et blanc. **Prise de vue en studio...** Initiation à la photo numérique et aux différents logiciels photo.

- o **Responsable** : Dominique SANSARLAT
- o **Contact** : 06 13 87 05 91 * sansarlat.doms16@gmail.com
www.blc.brie.fr



THÉÂTRE

À partir de 7 ans Brie Loisirs et Culture « Théâtre les Gavroches »

Savoir s'exprimer avec son corps, avec sa voix, avec les autres, pour mieux se connaître et mieux les connaître. Développer la concentration, l'imagination et enfin, **monter sur les planches pour être la star d'un soir**, c'est ce que propose la section théâtre enfants.

- o **Responsable** : Josy ADAM
- o **Contact** : 05 45 66 65 82 * adamjosette@orange.fr
www.blc.brie.fr

TISSAGE CRÉATIF

À partir de 8 ans Planche de Cirque / MARSAC

Atelier hebdomadaire proposant principalement l'apprentissage des techniques de micro-macramé pour créer de ses mains, tisser, nouer aussi bien des fils que du lien.

- o **Responsable** : Lucie MAUDUIT
- o **Contact** : 06 32 35 15 82 * planchedecirque@gmail.com
www.planchedecirque.fr

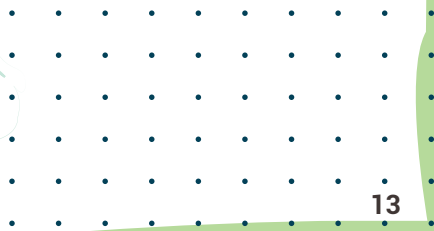

ACCUEILS DE LOISIRS

ACCUEILLIR • ÉCOUTER • S'ADAPTER

L'accueil des enfants en Accueils de Loisirs Sans Hébergement (ALSH) sur

PÔLE OUEST

Constitué du territoire intercommunal des Communes d'Asnières-sur-Nouère, Balzac, Marsac et Vindelle.

**Organisateur : SIVOM DES ASBAMAVIS, Place Jean Louis Guez de Balzac
16430 BALZAC**

- o Directeur du SIVOM des Asbamavis : James SAUNIER
- o Contact : 05 45 68 29 34 *  SIVOM des Asbamavis * www.asbamavis.fr 

Accueil de loisirs ASBAMAVIS

De 3 à 5 ans À l'école de Marsac le mercredi matin
À l'école de Balzac les mercredis après-midi et les
vacances scolaires



De 6 à 11 ans À l'école de Marsac le mercredi matin
À Vindelle les mercredis après-midi et les vacances scolaires
À l'école de Balzac les vacances scolaires (été uniquement)

- o Directeur : David Saïd BERKATI * 05 45 68 29 34
direction.alsh@asbamavis.fr
- o Inscriptions : à la journée pour les vacances scolaires et à la demi-journée pour les mercredis (possibilité à la journée pour Marsac). Dossier annuel d'inscription à retirer dans les mairies et les écoles d'Asnières-Sur-Nouère, Balzac, Marsac et Vindelle ainsi qu'au SIVOM et sur notre site internet.
- o Pendant les petites et grandes vacances scolaires (sauf Noël) de 7h30 à 19h.
Mercredi à Balzac et Vindelle de 12h à 19h. À partir de 7h30 à Marsac.
Bus navettes le midi pour Asnières-sur-Nouère et Marsac.

Accueil de loisirs MAISON DES JEUNES

De 11 à 17 ans Place Jean Louis Guez de Balzac

- o Directrice : Alice GROLEAU * 05 45 68 29 34
maisondesjeunes.asbamavis@gmail.com
- o Inscriptions : à la journée, à la ½ journée ou à l'activité ou accueil libre.
Dates d'inscriptions disponibles sur notre site internet.
- o Horaires : Petites et grandes vacances : 8h à 18h (sauf Noël)



SANS HÉBERGEMENT

S'ÉPANOUIR • RENCONTRER • S'ÉCLATER

Le territoire des 7 communes peut être identifié selon une organisation en trois pôles.

PÔLE EST

Constitué du territoire intercommunal des Communes de **Brie et Jauldes**.

Organisateur : Mairie de Brie - 106 rue de la mairie, 16590 BRIE

Accueil de loisirs SAFABRIE

De 3 à 12 ans 75, route de la prévôterie * www.safabrie.brie.fr

- **Directrice** : Nathalie NIETO * 05 45 69 95 77 * safabrie@mairie-brie.fr
- **Renseignements** : sur place ou par téléphone aux horaires d'ouverture ou sur notre site internet safabrie.brie.fr
- **Inscriptions** :
 - à la ½ journée pour les mercredis
 - à la journée pour les petites vacances scolaires
 - à la semaine pour les grandes vacances scolaires

Le dossier administratif et sanitaire est à remplir obligatoirement pour chaque enfant avant le séjour. Avec ce dossier, une fiche d'inscription est à déposer pour :

- les mercredis de l'année scolaire en cours (en juin pour septembre)
- les petites vacances scolaires (3 semaines avant le 1^{er} jour de vacances)
- les grandes vacances scolaires (la 2^e quinzaine de mai).

En dehors des périodes indiquées ci-dessus, il est encore possible d'effectuer des inscriptions dans la limite des places disponibles.

- **Horaires** : lundi, mardi, jeudi et vendredi de 16h à 18h30
 - mercredi de 12h à 18h30 • petites vacances scolaires de 7h30 à 18h30
 - grandes vacances scolaires de 7h15 à 18h30.
- **Projets d'animation** : plaquettes disponibles pour les familles au bureau d'accueil de Safabrie. Les programmes répondent aux besoins, attentes des enfants des cinq groupes d'âges et détaillent les animations jour après jour.

Accueil de loisirs CENTRE DE LOISIRS ADOS

De 11 à 17 ans 156, rue du bourg

- **Directeur** : Mikaël GOURSAUD * 05 45 69 24 37 * 06 82 44 16 23
centre.ados@mairie-brie.fr *  Centrados Brie * www.ados.brie.fr
- **Inscriptions** : à la journée, à la ½ journée ou à l'activité ou accueil libre.
Dossier annuel d'inscription et coupon d'inscription pour les sorties.
- **Horaires** :
 - mercredi : 13h30 à 18h (accueil libre : se renseigner préalablement)
 - petites et grandes vacances : 8h30 à 18h
 - autres jours en fonction des projets





ACCUEILS DE LOISIRS

ACCUEILLIR • ÉCOUTER • S'ADAPTER

L'accueil des enfants en Accueils de Loisirs Sans Hébergement (ALSH) sur

PÔLE CENTRE

Constitué du territoire communal de la Commune de **Champniers**.

**Organisateur : Mairie de Champniers - Pôle enfance jeunesse éducation et sports
1, rue des grives musiciennes - 16430 CHAMPNIERS**

- **Contact** : 05 45 68 30 25 * 06 60 99 46 25 * www.mairie-champniers.fr
- **Renseignements / secrétariat** : de 8h30 à 12h30 et de 13h30 à 17h30
sauf les vendredis de 8h30 à 12h

Accueil de loisirs TRAMPOLINE

De 6 à 13 ans Complexe sportif



- **Directrice** : Laurie BLONDEAU * 05 45 90 57 26
- **Inscriptions** : Le matin ou à la journée.
Dossier annuel d'inscription auprès du secrétariat et inscription via le portail citoyen du site de la mairie.
- **Horaires** : • mercredis de 8h à 18h
• accueil complémentaire à TOBOGGAN de 7h à 9h et de 18h à 19h
• transport sur les activités assuré de 9h à 17h.

Accueil pour les enfants qui pratiquent une activité sportive, culturelle ou artistique sur la commune. La journée des enfants est organisée en fonction des horaires d'activités et les déplacements sont pris en charge.

Accueil de loisirs ELDOR'ADO

De 11 à 17 ans Complexe sportif



- **Directeur** : Patrice BONNIN * 05 45 90 57 26
- **Inscriptions** : à la journée, à la ½ journée ou à l'activité ou entrée libre. Dossier annuel d'inscription auprès du secrétariat et via le portail citoyen du site de la mairie.
- **Horaires** : • vacances scolaires de 8h à 18h
• accueil complémentaire à TOBOGGAN de 7h à 9h et de 18h à 19h

L'organisation et les activités sont adaptées aux différentes tranches d'âges. Pendant les vacances scolaires, différentes modalités d'accès existent en fonction de l'âge et des prestations choisies.

SANS HÉBERGEMENT

S'ÉPANOUIR • RENCONTRER • S'ÉCLATER

le territoire des 7 communes peut être identifié selon une organisation en trois pôles.

PÔLE CENTRE

Accueil de loisirs TOBOGGAN



De 3 à 12 ans 131, rue des Tourterelles

o **Directrice** : Élodie FLATREAUD * 05 45 68 30 25

o **Inscriptions** : à la journée pendant les vacances, à la journée ou le matin les mercredis, via le portail citoyen du site de la mairie, avec renseignement du dossier annuel d'inscription.

o **Horaires** : • mercredi de 7h à 19h
• vacances scolaires de 7h à 19h

Le centre de loisirs Toboggan propose de nombreuses activités et sorties organisées par tranches d'âges aux enfants de la commune. Des séjours de vacances sont organisés durant l'été et l'équipe d'animation sera heureuse de vous renseigner sur le programme à venir.

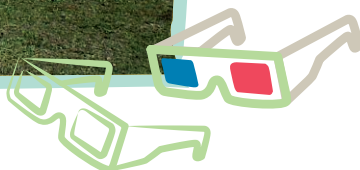

RENSEIGNEMENTS UTILES



NUMÉROS D'AIDES

ENFANCE EN DANGER : 119

Gratuit, anonyme, confidentiel, le 119 est ouvert 24h sur 24, 7 jours sur 7 pour les enfants, adolescents et jeunes majeurs (moins de 21 ans) victimes de violences psychologiques, physiques, sexuelles ou en situation de danger. Ce numéro s'adresse également aux proches susceptibles de signaler une violence commise sur un enfant.

Le 119, c'est aussi un « <https://www.allo119.gouv.fr/besoin-daide?tchat=1> » tchat et un dispositif spécifique en langue des signes française.

NET ÉCOUTE – CYBERHARCELEMENT DES JEUNES : 30 18

Gratuit, anonyme, confidentiel, le 30 18 est un numéro d'écoute destiné aux jeunes victimes et / ou aux témoins de cyberharcèlement et de toutes formes de violences sur internet : revenge porn, chantage à la webcam, usurpation d'identité, exposition à des contenus violents.

Il accompagne les jeunes, leur parents et les professionnels sur ces problématiques.

Ils aident même à faire supprimer du contenu non autorisé et qui relève d'un danger numérique.

Le 30 18 est accessible 7 jours sur 7, de 9h à 23h par téléphone et par Tchat sur 3018.fr et via Messenger.

ACCÈS INTERNET

UN POSTE INFORMATIQUE EST À LA DISPOSITION DU PUBLIC DANS LES LIEUX SUIVANTS :

- mairie d'Asnières-sur-Nouère ;
- bibliothèques d'Asnières-sur-Nouère, de Balzac et de Brie.



INFORMATIONS DES JEUNES ET DES FAMILLES

Dans les espaces suivants dédiés à l'information et à l'accompagnement, vous pouvez trouver de multiples documents et renseignements sur l'Europe, la santé, les boutiques, les différents services, les aides aux projets, autour de l'emploi et de la formation... **Et surtout les bons tuyaux à connaître pour les jeunes et leurs familles.** Vous avez la possibilité d'accéder à ces documents pendant les horaires d'ouverture.

SUR LES COMMUNES DE BALZAC ET CHAMPNIERS

Accueils de loisirs MAISON DES JEUNES - ELDOR'ADO

Dans chacune de ces structures, des postes informatiques sont à disposition pour la consultation d'Internet ou les travaux de bureautique. **Présence d'un animateur pour conseiller et accompagner.**

Horaires, Responsables et Contacts : (voir page 14 à 16)



SUR LA COMMUNE D'ANGOULÊME

Centre Information Jeunesse (CIJ)

Le Centre Information Jeunesse constitue un véritable espace ressources pour tous les jeunes (collégiens, lycéens, étudiants, demandeurs d'emploi, salariés, ...) et leur entourage (parents, enseignants, animateurs, ...).

o **Contact** : 05 45 37 07 30 * info-jeunesse16.com ↗

BIBLIOTHÈQUES

ASNIÈRES-SUR-NOUÈRE

Bibliothèque municipale animée par l'association Culture Loisirs du Rodin

- o **Horaires** : • Mercredi de 14h30 à 17h (sauf vacances scolaires)
- Jeudi de 14h à 17h (sauf vacances scolaires)
- Samedi de 10h à 12h
- Fermeture de la bibliothèque en août

o **Contact** : Noëlle BONNARD-JURVILLIER * 06 76 04 57 94
biblioasnierrssurnouere16@gmail.com

BALZAC / VINDELLE

Bibliothèque municipale intercommunale

- o **Horaires** : • Mardi et vendredi de 15h à 18h
- Jeudi de 15h à 18h (sauf vacances scolaires)
- Samedi de 10h à 12h

o **Contact** : 05 45 37 02 63 * bibliotheque@balzac.fr * www.bibliotheque.balzac.fr ↗

BRIE

- o **Horaires** : • Lundi et vendredi de 15h30 à 18h
- Mercredi de 14h à 18h
- Samedi de 10h à 12h

o **Contact** : 05 45 22 58 18 * bibliotheque-de-brie@orange.fr
f bibliothèque de Brie * www.blc-bibliotheque.brie.fr ↗

CHAMPNIERS

Médiathèque municipale Lucien DESCHAMPS

- o **Horaires** : • Mardi et vendredi de 14h à 18h
- Mercredi de 9h à 12h30 et de 14h à 18h
- Samedi de 9h à 13h

- o **Horaires d'été (vacances scolaires)** :
 - Mardi, mercredi et jeudi : de 9h à 12h30 et de 13h30 à 17h
 - Vendredi de 13h30 à 17h

o **Contact** : 06 03 30 39 33 * mediatheque@champniers.fr * www.mairie-champniers.fr ↗



RENSEIGNEMENTS UTILES



HORAIRES D'OUVERTURE DES MAIRIES



ASNIÈRES-SUR-NOUÈRE

Horaires : • Lundi, mardi et mercredi de 8h à 12h
• Jeudi et vendredi de 13h à 17h
• Accueil téléphonique du lundi au vendredi de 8h à 12h et de 13h à 17h

Contact : 05 45 96 91 74 * accueil@asnieressurnouere.fr

f CommuneAsnieressurNouereOfficiel * www.asnieres-sur-nouere.net 



BALZAC

Horaires : • Lundi, mardi, jeudi, vendredi de 8h30 à 12h et de 13h30 à 17h30
• Mercredi de 8h à 13h et de 13h30 à 17h

Contact : 05 45 68 42 69 * mairie@balzac.fr * www.balzac.fr 

Application : ma mairie en poche



BRIE

Horaires : • Lundi et vendredi de 9h à 12h et de 13h à 17h
• Du mardi au jeudi de 9h à 12h et de 14h à 17h
• Samedi de 9h à 12h

Contact : 05 45 69 96 89 * mairie@mairie-brie.fr * **f** Commune de Brie * www.brie.fr 



CHAMPNIERS

Horaires : • du lundi au jeudi de 8h30 à 12h30 et de 13h30 à 17h30
• Vendredi de 8h30 à 12h30 et de 13h30 à 16h30

Contact : 05 45 69 88 98 * courrier@champniers.fr * www.mairie-champniers.fr 

Application : ma mairie en poche **f** Mairie de Champniers **📱** Ville de Champniers



JAULDES

Horaires : • Lundi de 14h à 17h • Mercredi et vendredi de 9h à 12h et de 14h à 17h

Contact : 05 45 20 61 06 * mairie@jauldes.fr * www.jauldes.fr 

Application : panneau pocket



MARSAC

Horaires : • Lundi et mardi de 8h30 à 12h30 et de 13h30 à 17h
• Mercredi et jeudi de 9h à 12h30 et de 13h30 à 17h
• Vendredi de 9h à 12h30 et de 13h30 à 16h

Contact : 05 45 21 43 67 * mairie@marsac.fr * **f** mairiemarsac

Application : panneau pocket



VINDELLE

Horaires : • Lundi de 14h à 18h
• Mardi et mercredi de 9h à 12h et de 14h à 17h
• Jeudi de 14h à 17h
• Vendredi de 9h à 12h et de 13h à 16h

Contact : 05 45 21 42 82 * mairie@vindelle16.fr

f Commune de Vindelle * www.vindelle16.fr 

Application : CiVox



GRANDANGOULÊME C'EST AUSSI...



CRÈCHE LES POUSSINS • *Champniers - l'Isle d'Espagnac*

Établissement d'accueil collectif du jeune enfant géré par GrandAngoulême. La crèche propose des modes d'accueil en contrat régulier ou occasionnel selon les disponibilités d'accueil. Cette structure offre 98 places réparties sur deux sites, l'un à Champniers, rue de l'Entrait dans la zone des Montagnes et l'autre à l'Isle d'Espagnac, avenue du Maréchal Juin. Chaque site peut recevoir jusqu'à 49 enfants. Elle est ouverte de 7h30 à 18h30 aux enfants âgés de 3 mois à 3 ans dont les parents habitent l'une des 38 communes du GrandAngoulême et/ou bénéficient des modalités de partenariat avec « Crèche pour tous ».

o **Contacts** : 05 45 69 00 77 * 07 71 35 40 28 (L'Isle D'Espagnac)
05 86 07 20 67 * 06 12 13 89 45 (Champniers)
lespoussins@grandangouleme.fr

L'ALSH ALVEOLE DE GRANDANGOULÊME • *Dirac*

ALVEOLE (Accueil de Loisirs Vallée de l'Echelle Ouvert, Ludique et Educatif) est un Accueil de Loisirs Sans Hébergement, ouvert à tous, résidant ou non sur le GrandAngoulême, pour les enfants âgés de 3 (ou 2 ans et demi si scolarisés) à 17 ans.

o **Contact** : 05 45 25 59 18 * 06 09 30 28 11* alveole@grandangouleme.fr
f Alveole GA @ alveole_ga * jeunesse-vde.asso-web.com

RPE « LES PETITS PAPILLONS » • *Rouillet-Saint-Estèphe* RPE « PETIT À PETIT » • *Dignac*

Les Relais Petite Enfance (RPE) de GrandAngoulême sont des services gratuits qui s'adressent aux familles, parents employeurs et professionnels.

Les assistant.e.s maternel.le.s sont accompagné.e.s dans leurs pratiques au travers de temps d'animations et d'échanges. Des temps d'information sont proposés aux familles ainsi qu'aux professionnels (recherche d'un mode d'accueil, droit du travail...).

o **Contacts** : Relais Petite Enfance « Les Petits Papillons »
05 45 21 80 19 * 06 32 00 46 57
ramrouillet@grandangouleme.fr
f Relais Petite Enfance GrandAngouleme

Relais Petite Enfance « petit à PETIT »
05 45 66 29 49 * 06 16 89 05 98
ram.dignac@grandangouleme.fr

LAEP « PETIT À PETIT » • *Dignac – Rouillet-Saint-Estèphe*

Ouvert le mardi matin à Rouillet et le mercredi matin à Dignac, le Lieu d'Accueil Enfants Parents (LAEP) accueille dans les locaux des RPE les familles accompagnées d'un enfant de moins de 6 ans. C'est un lieu de jeux, de paroles et d'échange. La libre fréquentation est basée sur le volontariat. L'accueil est gratuit, anonyme et sans inscription. Les parents, futurs parents et grands-parents viennent avec leur enfant partager un moment de convivialité dans un cadre adapté aux tout petits.

o **Contacts** : 05 45 66 29 49 (Dignac) * 05 45 21 80 19 (Rouillet)
laep.dignac@grandangouleme.fr

L'ALPHA, MÉDIATHÈQUE DE GRANDANGOULÈME • Angoulême

Lieu de médiations culturelles et de toutes les rencontres, la médiathèque L'Alpha se déploie sur quatre niveaux, du jardin à la terrasse du dernier niveau, en passant par les mondes « Imaginer », « Créer » et « Comprendre ».

o Contact : 05 45 94 56 00 * mediatheque@grandangouleme.fr

f L'Alpha - Médiathèque de GrandAngoulême @ [alphagrandangouleme](https://www.lalpha.org)
www.lalpha.org ↗

LA NEF • Angoulême

La Nef est une salle de spectacles dédiée aux musiques actuelles. Ouverte au public depuis 1993, La Nef s'impose comme un lieu de référence en termes de diffusion de concerts, d'accompagnement des musicien.ne.s et d'actions culturelles vers les scolaires et les accueils de loisirs.

o Contact : 05 45 25 97 00 * info@lanef-musiques.com

LaNef Angoulême @ [la_nef_angouleme](https://www.lanef-musiques.com)
www.lanef-musiques.com ↗

RÉSEAU DE LECTURE PUBLIQUE

Le réseau de lecture publique de Grand Angoulême est constitué de l'Alpha, médiathèque de GrandAngoulême, de 16 bibliothèques municipales et de la bibliothèque de la Cité Internationale de la Bande Dessinée. Elles mettent à votre disposition 465 000 documents : livres, jeux, CD, DVD, périodiques, vinyles et partitions.

o Contact : 05 45 94 56 00 * mediatheque@grandangouleme.fr

CONSERVATOIRE GABRIEL-FAURÉ • Angoulême

Votre enfant souhaite jouer de la musique, danser ou faire du théâtre ?

Le conservatoire vous propose de nombreuses disciplines à lui faire découvrir.

o Contact : 05 45 95 21 69 * conservatoire@grandangouleme.fr

f Conservatoire GrandAngoulême
www.conservatoire-grandangouleme.fr ↗

SERVICE PAYS D'ART ET D'HISTOIRE DE GRANDANGOULÈME • Angoulême

Le service Pays d'art et d'histoire gère le label national Pays d'art et d'histoire. Tout au long de l'année, l'équipe de médiatrices(teurs) de l'architecture et du patrimoine élabore des actions de valorisation des patrimoines, de l'architecture, du paysage et du cadre de vie du territoire de GrandAngoulême, à destination de tous les publics (visites, conférences, ateliers, expositions...). Le service apporte aussi son expertise historique et patrimoniale aux porteurs de projets.

o Contact : 05 86 07 20 48 * pah@grandangouleme.fr

f Grandangoulême pays d'art et d'histoire
www.grandangouleme.fr/programme-pah ↗



ÉCOLE D'ART DE GRANDANGOULÈME : 3 SITES

Angoulême - le Plateau • Angoulême - le Labo • Les ateliers de Dirac

L'école d'art propose des ateliers de pratiques artistiques hebdomadaires ou pendant les vacances, des cycles d'éveil pour le jeune public et les parents en partenariat avec l'accueil de loisirs ALVEOLE, des ateliers des préparation aux formations artistiques et d'immersion pour les lycéens.

Une programmation d'expositions pour tout public est proposée sur le site de Dirac. Les médiations et visites d'expositions sont possibles sur rendez-vous.

- o Contact : 05 45 94 00 76 ou 05 45 63 05 67 * ecole.dart@grandangouleme.fr
- 📍 EcoleDArtsPlastiquesDuGrandAngouleme
- 📱 [ecole d'art du GrandAngouleme](https://www.ecole-art-grandangouleme.fr)
- 🌐 www.ecole-art-grandangouleme.fr

NAUTILIS - CENTRE AQUATIQUE ET PATINOIRE • Saint-Yrieix-sur-Charente

Le centre NAUTILIS associe une patinoire et un centre aquatique avec bassins sportifs, bassins ludiques couverts, installations aquatiques extérieures (rivière, piscine à vagues, pentagliss...)

- o Contact : 05 45 95 50 00 * nautilus@grandangouleme.fr
- 📍 Nautilus Centre Aquatique Patinoire
- 🌐 www.nautilus.fr

CENTRE ÉQUESTRE DE GRANDANGOULÈME • La Couronne

Accueil dès l'âge de 2 ans et demi, du débutant au Galop 7, pour le loisir ou la compétition, dans des infrastructures exceptionnelles qui vous permettent de pratiquer l'équitation quelle que soit la météo. Accueil de groupes scolaires, IME, Seniors, EPHAD...

- o Contact : 05 86 30 03 71 - cegrandangouleme@ucpa.asso.fr
- 📍 Centre équestre de GrandAngoulême
- 🌐 www.ucpa.com/centres-sportifs/centre-equestre-grand-angouleme

Pour plus d'informations : grandangouleme.fr



POUR PLUS D'INFORMATIONS

Pour avoir des informations complémentaires sur :
la programmation des accueils de loisirs
la programmation culturelle de la Communauté d'Agglomération
des précisions par rapport aux associations...

www.grandangouleme.fr

Service Enfance Jeunesse

05 45 38 69 81 - 06 85 52 73 95 - e.lancereau@grandangouleme.fr

GrandAngoulême

25, Boulevard Besson Bey - 16023 Angoulême CEDEX

05 45 38 60 60 - Fax : 05 45 38 60 59

contact@grandangouleme.fr



Grand
Angoulême



CHARENTE
LE DÉPARTEMENT